

# JORNAL DOS CEGOS

REVISTA DE TIFLOLOJIA

IMPRESSA Á CUSTA DO ESTADO

Premiada com a medalha de prata na Exposição Industrial do Porto em 1897,  
com o Grande Diploma de Honra,  
na Exposição da Imprensa, Lisboa 1898, e com a medalha de bronze na Exposição Universal de Paris, em 1900

Fundador e director—BRANCO RODRÍGUEZ

VOLUME VIII—1903

(OITAVO ANO)

## INQUÉRITO

SOBRE OS

CEGOS EXISTENTES EM PORTUGAL EM 1903

Preço 500 réis

REDACÇÃO

ROCIO—LISBOA



COMPRA

Rev. 90 FH

# JORNAL DOS CEGOS

REVISTA DE TIFLOLOJIA

<b>REDACÇÃO</b> Rocio — Lisboa	DIRECTOR E FUNDADOR <b>BRANCO RODRÍGUEZ</b>	<b>PREÇO DO VOLUME</b> <b>500 réis</b>
-----------------------------------	--	---

## INQUÉRITO

SOBRE OS

### CEGOS EXISTENTES EM PORTUGAL EM 1903

Até hoje ainda se não tinha feito neste país uma estatística de cegos.

Para proceder a êsse trabalho diriji uma circular a cada um dos 290 administradores dos concelhos do continente e ilhas adjacentes, acompanhada de tantas listas quantas as freguesias de que se compõe cada concelho, que se elevam ao número de 3:858.

Nessa circular solicitei aos srs. administradores de concelho o favor de enviarem aos respectivos párocos as referidas listas, a fim de êles as preencherem indicando o número de cegos de maior idade, indijentes e não indijentes, do sexo masculino e do sexo feminino existentes nas suas freguesias, quantos os menores de 21 anos, indijentes e não indijentes, com a especificação dos secos, — e de me devolverem, depois de preenchidas, essas listas, que recebi, assinadas pelos párocos.

Por esta forma consegui apurar que no ano de 1903 existiam em Portugal:

Cegos indijentes do sexo masculino.....	2:223
Cegos indijentes do sexo feminino.....	2:366
Cegos não indijentes do sexo masculino.....	1:418
Cegos não indijentes do sexo feminino.....	1:274
Total.....	<u>7:281</u>



Dêstes cegos são menores de 21 anos:

Cegos indijentes do secso masculino . . . . .	335
Cegos indijentes do secso feminino . . . . .	285
Cegos não indijentes do secso masculino . . . . .	134
Cegos não indijentes do secso feminino . . . . .	141
Total . . . . .	<u>895</u>

\*  
\* \*

Estes números, porém, pecam por defeito, porque, se nas freguesias da província é fácil aos párocos saber quantos cegos nelas existem, nos centros populosos, especialmente em Lisboa e no Pôrto, é impossível aos respectivos priores das freguesias conhecerem os cegos que nelas habitam.

Para obter o número de cegos de Lisboa e do Pôrto não me diriji aos administradores dos bairros, mas diriji-me directamente aos párocos. Alguns dêles não se dignaram responder e um houve, o da freguesia de Santa Isabel, de Lisboa, que me comunicou não ter tempo para se ocupar de inquéritos desta ordem.

De forma que o número dos cegos indicados como existentes nestas duas cidades está longe de corresponder á verdade, pois só o número de moradas, que possuo, de cegos indijentes de Lisboa é superior ao número total que os párocos accusam nas listas que me enviaram.

Além disso é completamente desconhecido o número de cegos não indijentes que existem em Lisboa e no Pôrto.

Nesta estatística também não vai incluído o número de 148 cegos que estão internados em asilos de Lisboa, três dos quais são destinados a cegos.

Pode ainda assim, por ela, fazer-se uma idéa da enorme população de cegos que existe em Portugal.

\*  
\* \*

Apesar de incompleto este inquérito, porque para ser completo devia indicar as idades dos cegos, a época em que cegaram e as causas da cegueira, o que me era impossível conhecer, visto êste inquérito ser feito por minha iniciativa e sem o menor aussílio do Govêrno, creio que servirá para mostrar quanto é indispensável e urgente que se pense na situação dessa

relativamente grande quantidade de individuos, que por si sós não podem adquirir nem educação, nem instrução, nem meios de ganharem a vida, e que estão condenados ás trevas perpétuas do espirito — e á mendicidade — único recurso da sua triste condição!

Essas crianças cegas, que tem tanto ou mais direito a serem instruídas do que as crianças com vista, podiam, de inúteis que são, tornarem-se úteis a si próprias, ás suas familias e á sociedade, se os governos pensassem em educá-las, como fazem os governos de todas as nações cultas!

Dar-me-hei, porém, por satisfeito, se com este trabalho, feito a expensas minhas, conseguir que os governos dêste país se interessem pelos cegos, mandando estudar a causa da cegueira em Portugal — e muito especialmente se conseguir que dêem providencias para que se ponham em prática os meios de remediar êsse mal e se cuide da assistencia immediata aos míseros cegos que abundam neste país.

31 de dezembro de 1903.

*Branco Rodriguez.*



## Inquerito sobre os cegos que existem em Portugal no anno de 1903

Concelhos	Freguesias	Cegos indigentes				Cegos não indigentes				Totalidade de cegos menores de 21 annos	Totalidade de cegos
		Sexo masculino	Sexo feminino	Menores de 21 annos		Sexo masculino	Sexo feminino	Menores de 21 annos			
				Sexo masculino	Sexo feminino			Sexo masculino	Sexo feminino		
Abrantes.....	Mourisca.....	-	-	-	-	1	2	-	-	-	3
	S. João Baptista.....	1	1	-	-	-	-	-	-	-	2
	S. Vicente.....	3	1	1	-	-	-	-	-	1	5
	Aldeia do Mato.....	-	-	-	-	1	-	-	-	-	1
	Alvega.....	-	-	-	-	2	-	-	-	-	2
	Pego.....	1	1	-	-	-	-	-	-	-	2
	Martinchel.....	-	-	-	-	1	-	-	-	-	1
	Rocio.....	-	1	-	-	-	-	1	-	1	2
	S. Miguel de Rio Torto.....	-	-	-	-	2	-	-	-	-	2
	Souto.....	1	-	-	-	1	-	-	-	-	2
Tramagal.....	-	-	-	-	1	-	1	1	1	2	
Agueda.....	Agueda.....	-	4	-	-	1	-	-	2	2	7
	Agadão.....	-	-	-	-	-	2	-	-	-	2
	Aguada de Baixo.....	-	-	-	-	-	-	-	-	-	0
	Aguada de Cima.....	-	2	-	-	-	2	-	-	-	4
	Barrô.....	-	2	-	-	-	1	-	-	-	3
	Bellazaima.....	-	-	-	-	-	-	-	-	-	0
	Castanheira do Vouga.....	-	-	-	-	-	-	-	-	-	0
	Espinhel.....	-	-	-	-	-	1	-	-	-	1
	Fermentellos.....	2	1	1	-	-	-	-	-	1	4
	Lamas.....	1	-	-	-	1	1	-	-	-	3
	Macieira de Alcoba.....	-	-	-	-	2	1	-	-	-	3
	Macinhata do Vouga.....	1	1	-	-	1	4	-	1	1	8
	Ois da Ribeira.....	-	-	-	-	1	-	-	-	-	1
	Prestimo.....	1	3	-	-	-	-	-	-	-	4
	Recordães.....	-	-	-	-	1	-	-	-	-	1
Segadães.....	-	1	-	-	-	1	-	-	-	2	
Travassô.....	-	-	-	-	1	-	-	-	-	1	
Trofa.....	1	1	-	-	2	1	-	-	-	5	
Vallongo.....	2	-	2	1	1	-	-	-	3	6	
Aguiar da Beira.....	Aguiar da Beira.....	1	2	-	-	-	-	-	-	-	3
	Carapito.....	-	-	-	-	-	-	-	-	-	0
	Cortiçada.....	-	-	-	-	-	-	-	-	-	0
<hr/>										10	82

Concelhos	Freguesias	Cegos indigentes				Cegos não indigentes				Totalidade de cegos menores de 21 annos	Totalidade de cegos
		Sexo masculino	Sexo feminino	Menores de 21 annos		Sexo masculino	Sexo feminino	Menores de 21 annos			
				Sexo masculino	Sexo feminino			Sexo masculino	Sexo feminino		
	<i>Transporte.....</i>	..	..	..	..	..	..	..	..	10	82
Aguiar da Beira.....	Coruche.....	-	-	-	-	-	-	-	-	-	0
	Dornellas.....	-	1	-	-	-	-	-	-	-	1
	Eirado.....	-	-	-	-	-	-	-	-	-	0
	Forninhos.....	-	1	-	-	-	-	-	-	-	1
	Gradiz.....	-	2	-	-	-	-	-	-	-	2
	Pena-Verde.....	1	-	-	-	-	-	-	-	-	1
	Pinheiro.....	-	1	1	-	1	-	-	-	1	3
	Sequeiros.....	-	-	-	-	-	-	-	-	-	0
	Souto de Aguiar.....	-	-	-	-	-	-	-	-	-	0
Valverde.....	-	-	-	1	-	-	-	-	1	1	
Alandroal.....	Alandroal.....	3	-	1	1	-	-	-	-	2	5
	Capellins.....	-	1	-	-	-	-	-	-	-	1
	Juromenha.....	-	-	-	1	-	-	-	-	1	1
	Rosario.....	-	-	-	-	-	-	-	-	-	0
	S. Braz dos Matos.....	-	-	-	-	-	-	-	-	-	0
	Nossa Senhora da Conceição ..	1	-	-	-	-	-	-	-	-	1
Terena.....	1	1	-	-	-	-	-	-	-	2	
Albergaria-a-Velha.....	Albergaria-a-Velha.....	-	4	-	-	-	-	-	-	-	4
	Alquerubim.....	3	1	-	-	1	4	-	-	-	9
	Angeja.....	1	-	-	-	2	2	-	-	-	5
	Branca.....	2	1	-	-	2	6	-	-	-	11
	Frossos.....	-	-	-	-	1	-	-	-	-	1
	Ribeira de Fraguas.....	-	-	-	-	-	1	-	-	-	1
	S. João de Soure.....	-	1	-	-	-	1	-	-	-	2
	Valle Maior.....	1	2	-	1	-	1	-	1	2	6
Albufeira.....	Albufeira.....	2	2	1	-	-	-	-	-	1	5
	Guia.....	-	-	-	-	2	2	-	-	-	4
	Paderne.....	-	-	-	-	1	-	-	1	1	2
Alcacer do Sal	Santa Maria do Castello.....	2	1	-	-	-	-	-	-	-	3
	S. Thiago.....	2	-	-	-	-	-	-	-	-	2
	Montevil.....	-	-	-	-	-	-	-	-	-	0
	Paima.....	-	-	-	-	-	-	-	-	-	0
	Santa Suzana.....	-	-	-	-	-	-	-	-	-	0
	S. Martinho.....	-	-	-	-	-	-	-	-	-	0
S. Romão do Sado.....	-	1	-	-	-	-	1	-	1	2	
										20	158



Concelhos	Freguesias	Cegos indigentes				Cegos não indigentes				Totalidade de cegos menores de 21 annos	Totalidade de cegos
		Sexo masculino	Sexo feminino	Menores de 21 annos		Sexo masculino	Sexo feminino	Menores de 21 annos			
				Sexo masculino	Sexo feminino			Sexo masculino	Sexo feminino		
	<i>Transporte</i> .....	-	-	-	-	-	-	-	-	20	158
Alcaacer do Sal	Sitimos.....	-	-	-	-	-	-	-	-	-	0
	Torrão.....	-	-	-	-	-	-	-	-	-	0
	Nossa Senhora do Monte.....	-	-	-	-	-	-	-	-	-	0
	Nossa Senhora dos Reis.....	-	-	-	-	-	-	-	-	-	0
Alcobaça.....	Alcobaça.....	2	1	-	-	2	1	-	-	-	6
	Alfazeirão.....	2	-	-	-	1	-	-	-	-	3
	Aljubarrota.....	-	-	-	-	-	-	-	-	-	0
	Alpedriz.....	-	-	-	2	1	-	-	-	2	3
	Benedita.....	-	-	-	-	-	-	-	-	-	0
	Cella.....	-	-	-	-	1	-	-	1	1	2
	Cós.....	-	1	-	-	1	-	-	-	-	2
	Evora de Alcobaça.....	-	-	-	-	2	-	1	-	1	3
	Maiorga.....	-	-	-	-	-	-	-	-	-	0
	Pataias.....	2	1	-	-	-	-	-	-	-	3
	S. Martinho do Porto.....	-	-	-	-	-	-	-	-	-	0
	Turquel.....	-	-	-	-	1	-	-	-	-	1
Vestiaria.....	-	-	-	-	1	-	-	1	1	2	
Vimeiro.....	1	-	-	-	-	-	-	-	-	1	
Alcochete.....	Alcochete.....	1	2	-	-	-	-	-	-	-	3
	Samouco.....	-	1	-	-	1	-	-	-	-	2
Alcoutim.....	Alcoutim.....	-	5	-	-	-	-	-	-	-	5
	Giões.....	-	1	-	-	-	-	-	-	-	1
	Martim Longo.....	6	-	-	-	-	-	-	-	-	6
	Pereiro.....	1	2	-	-	-	-	-	-	-	3
	Vaqueiros.....	1	2	-	-	-	-	-	-	-	3
Aldeia Gallega do Ribatejo..	Aldeia Gallega do Ribatejo...	-	-	-	-	4	2	1	2	3	9
	Canha.....	1	-	-	-	-	-	-	-	-	1
	Sarilhos Grandes.....	-	-	-	-	-	1	1	-	1	2
Alemquer.....	Santo Estevam.....	-	2	-	-	-	1	-	-	-	3
	Nossa Senhora da Assunção...	2	1	1	-	-	1	-	-	1	5
	Triana.....	-	2	-	-	1	-	-	-	-	3
	Aldeia Gallega da Merceana..	1	2	1	-	-	1	-	-	1	5
	Aldeia Gavinha.....	1	1	-	-	-	-	-	-	-	2
	Cabanas de Torres.....	-	1	-	-	-	-	-	-	-	1
										31	238

Concelhos	Freguesias	Cegos indigentes				Cegos não indigentes				Totalidade de cegos menores de 21 annos	Totalidade de cegos
		Sexo masculino	Sexo feminino	Menores de 21 annos		Sexo masculino	Sexo feminino	Menores de 21 annos			
				Sexo masculino	Sexo feminino			Sexo masculino	Sexo feminino		
	<i>Transporte.....</i>	..	..	..	..	..	..	..	..	31	238
Alemquer.....	Cadafaes.....	1	2	-	-	-	-	-	-	-	3
	Carnota.....	1	-	-	-	1	-	1	-	1	3
	Meca.....	1	1	-	-	-	-	-	-	-	2
	Olhalvo.....	2	-	-	-	1	-	-	-	-	3
	Otta.....	-	-	-	-	-	-	-	-	-	0
	Palhacana.....	-	-	-	-	-	-	-	-	-	0
	Ventosa.....	1	1	-	-	-	-	-	-	-	2
	Villa Verde dos Francos.....	1	1	-	-	-	-	-	-	-	2
	Alfandega da Fé.....	1	-	-	-	-	-	-	-	-	1
	Agrobom.....	1	-	-	-	-	-	-	-	-	1
Alfandega da Fé.....	Cerejacs.....	-	1	-	-	-	-	-	-	-	1
	Eucisia.....	-	-	-	-	-	-	-	-	-	0
	Ferradosa.....	-	-	-	-	-	-	-	-	-	0
	Gebelim.....	-	-	-	-	-	-	-	-	-	0
	Gouveia.....	2	1	-	-	-	-	-	-	-	3
	Parada.....	-	-	-	-	-	-	-	-	-	0
	Pombal.....	-	-	-	-	-	-	-	-	-	0
	Saldonha.....	-	-	-	-	-	-	-	-	-	0
	Sambade.....	-	-	-	-	-	-	-	-	-	0
	Santa Justa.....	-	-	-	-	-	-	-	-	-	0
	Sendim da Ribeira.....	-	-	-	-	-	-	-	-	-	0
	Sendim da Serra.....	2	4	-	-	-	-	-	-	-	6
	Soeima.....	-	1	-	-	-	-	-	-	-	1
	Valle Perciro.....	-	-	-	-	-	-	-	-	-	0
	Valles.....	-	-	-	-	-	-	-	-	-	0
	Valverde.....	-	-	-	-	-	-	-	-	-	0
	Villar Chão.....	1	-	-	-	-	-	-	-	-	1
Villarelhos.....	-	-	-	-	-	-	-	-	-	0	
Villares.....	-	1	-	-	-	-	-	-	-	1	
Alijó.....	Alijó.....	2	1	-	-	1	-	-	1	1	5
	Amieiro.....	-	1	-	1	-	-	-	-	1	2
	Carlão.....	-	1	1	-	1	-	-	-	1	3
	Casal de Loivos.....	1	-	-	-	2	-	-	-	-	3
	Castêdo.....	-	-	-	-	1	-	-	-	-	1
	Cottas.....	-	-	-	-	-	2	-	-	-	2
	Favaios.....	-	2	-	-	-	-	-	-	-	2
Pegariuhos.....	1	-	1	-	1	-	-	-	1	3	
										36	289

Concelhos	Freguesias	Cegos indigentes				Cegos não indigentes				Totalidade de cegos menores de 21 annos	Totalidade de cegos
		Sexo masculino	Sexo feminino	Menores de 21 annos		Sexo masculino	Sexo feminino	Menores de 21 annos			
				Sexo masculino	Sexo feminino			Sexo masculino	Sexo feminino		
	<i>Transporte</i> .....	..	..	..	..	..	..	..	..	36	289
	Populo.....	-	2	-	-	1	-	-	-	-	3
	Ribalonga.....	-	1	1	-	-	-	-	-	1	2
	Sanfins do Douro.....	2	-	-	-	1	-	1	-	1	4
	Santa Eugenia.....	2	-	1	-	-	-	-	-	1	3
	S. Mamede.....	-	-	1	-	1	-	-	-	1	2
Alijó.....	Valle de Mendiz.....	-	-	-	-	1	-	-	-	-	1
	Villa Chã.....	2	1	-	-	1	-	-	-	-	4
	Villa Verde.....	1	-	1	-	-	-	-	-	1	2
	Villar de Maçada.....	2	1	-	-	-	-	-	-	-	3
	Villarinho de Cottas.....	-	-	-	-	-	-	-	-	-	0
	Aljezur.....	-	1	-	-	-	-	-	-	-	1
Aljezur.....	Bordeira.....	-	-	-	-	-	1	-	-	-	1
	Odesseixe.....	-	2	-	-	-	-	-	-	-	2
	Salvador.....	1	-	-	-	-	1	1	1	2	4
	Ervidel.....	-	-	-	-	-	1	-	-	-	1
Aljustrel.....	Messejana.....	-	-	-	2	-	-	-	-	2	2
	S. João de Negrilhos.....	-	1	-	-	-	1	-	-	-	2
	Almada.....	1	-	-	-	-	1	-	-	-	2
Almada.....	Caparica.....	2	-	-	-	-	-	-	-	-	2
	Almeida.....	-	-	-	-	-	-	-	-	-	0
	Ade.....	-	-	-	-	-	-	-	-	-	0
	Aldeia Nova.....	-	-	-	-	-	-	-	-	-	0
	Amoreira.....	-	-	-	-	-	-	-	-	-	0
	Azenhal.....	-	-	-	-	-	-	-	-	-	0
	Cabreira.....	-	1	-	-	-	-	-	-	-	1
	Castello Bom.....	-	-	-	-	-	-	-	-	-	0
Almeida.....	Castello Mendo.....	-	-	-	-	-	-	-	-	-	0
	Freineda.....	-	-	-	-	-	-	-	-	-	0
	Freixo.....	2	-	-	-	-	-	-	-	-	2
	Junça.....	1	-	-	-	-	-	-	-	-	1
	Leonil.....	-	-	-	-	-	-	-	-	-	0
	Malhada Lorda.....	-	1	-	-	-	-	-	-	-	1
	Malpartida.....	-	-	-	-	-	-	-	-	-	0
	Mesquitella.....	-	1	-	-	-	-	-	-	-	1
										45	336

Concelhos	Freguesias	Cegos indigentes				Cegos não indigentes				Totalidade de cegos menores de 21 annos	Totalidade de cegos
		Sexo masculino	Sexo feminino	Menores de 21 annos		Sexo masculino	Sexo feminino	Menores de 21 annos			
				Sexo masculino	Sexo feminino			Sexo masculino	Sexo feminino		
	<i>Transporte</i> .....	..	..	...	...	..	..	...	...	45	336
	Mido .....	-	-	-	-	-	1	-	-	-	1
	Miuzella.....	-	-	-	-	1	-	-	-	-	1
	Monte Perobolso.....	-	-	-	-	-	-	-	-	-	0
	Nave de Haver.....	1	-	-	-	-	1	-	-	-	2
	Naves .....	-	-	-	-	-	-	-	-	-	0
	Parada.....	1	-	-	-	-	-	-	-	-	1
Almeida .....	Peva .....	-	-	-	1	-	-	-	-	1	1
	Porto de Ovelha.....	-	-	-	-	-	-	-	-	-	0
	S. Pedro de Rio Sêco.....	2	-	-	-	1	-	-	-	-	3
	Senouras.....	-	-	-	-	-	-	-	-	-	0
	Valle de Coelha.....	-	-	-	-	-	-	-	-	-	0
	Valle de la Mulla.....	-	-	-	-	-	-	-	-	-	0
	Valverde.....	-	-	-	-	-	-	-	-	-	0
	Villar Formoso.....	1	-	-	-	1	-	-	-	-	2
	Almeirim .....	-	-	-	-	1	-	1	-	1	2
Almeirim .....	Alpiarça.....	2	3	-	-	1	1	-	-	-	7
	Bemfica.....	-	-	-	-	-	1	-	-	-	1
	Raposa .....	-	-	-	-	-	-	-	-	-	0
	Santo Ildefonso.....	-	-	-	-	-	1	-	-	-	1
	Gomes Aires.....	-	-	-	-	-	-	-	-	-	0
	Nossa Senhora da Graça.....	-	2	-	-	-	1	-	-	-	3
Almodovar ....	Nossa Senhora do Rosario....	-	1	-	-	-	-	-	1	1	2
	Santa Clara-a-Nova.....	1	-	-	-	-	-	-	-	-	1
	Santa Cruz.....	1	-	1	-	-	-	-	-	1	2
	S. Barnabé.....	-	-	-	-	-	1	-	-	-	1
	Nossa Senhora do Espinheiro	1	-	-	-	-	-	-	-	-	1
	Nossa Senhora de Assunção...	-	-	-	-	-	-	-	-	-	0
Alter do Chão	Santo Estevam .....	-	1	-	-	-	-	1	1	1	3
	Nossa Senhora das Candeias..	-	1	-	-	1	2	-	-	-	4
	Seda .....	-	-	-	-	-	-	-	-	-	0
	Alvaiazere.....	-	-	-	-	-	-	-	-	-	0
	Almoster.....	-	-	-	-	-	-	-	-	-	0
	Maçãs de Caminho.....	-	-	-	-	-	1	-	-	-	1
Alvaiazere ....	Maçãs de D. Maria.....	2	1	-	-	1	-	-	-	-	4
	Pelmá.....	-	-	-	-	1	2	-	-	-	3
	Pussos .....	2	-	-	-	-	1	-	-	-	3
	Rego da Murta.....	-	-	-	-	-	-	-	-	-	0
										50	387

Concelhos	Freguesias	Cegos indigentes				Cegos não indigentes				Totalidade de cegos menores de 21 annos	Totalidade de cegos
		Sexo masculino	Sexo feminino	Menores de 21 annos		Sexo masculino	Sexo feminino	Menores de 21 annos			
				Sexo masculino	Sexo feminino			Sexo masculino	Sexo feminino		
	<i>Transporte</i> .....									50	387
Alvito .....	Alvito .....	-	-	-	-	-	-	-	-	-	0
	Villa Nova de Baronia .....	-	-	-	-	-	-	-	-	-	0
Amarante .....	S. Gonçalo .....	-	-	1	-	1	1	-	-	1	3
	Aboadella .....	-	-	-	-	-	-	-	-	-	0
	Aboim .....	-	-	-	-	-	-	-	-	-	0
	Anciães .....	-	1	-	-	1	-	-	-	-	2
	Ataide .....	-	-	-	-	-	1	-	-	-	1
	Bustello .....	1	1	-	-	1	-	-	-	-	3
	Canadello .....	-	-	-	-	-	-	-	-	-	0
	Candomil .....	-	-	-	-	-	-	-	-	-	0
	Carneiro .....	-	-	-	-	-	-	-	-	-	0
	Carvalho do Rei .....	-	-	-	-	-	-	-	-	-	0
	Chapa .....	-	-	-	-	-	-	-	-	-	0
	Figueiró .....	2	4	-	-	1	-	-	-	-	7
	Fregim .....	-	-	-	-	-	-	-	-	-	0
	Freixo de Baixo .....	1	1	-	-	-	-	-	-	-	2
	Freixo de Cima .....	-	1	-	-	-	-	-	-	-	1
	Fridão .....	-	-	-	-	-	-	-	-	-	0
	Gatão .....	1	-	-	-	-	-	-	-	-	1
	Gondar .....	-	2	-	1	-	1	-	-	1	4
	Jazente .....	-	-	-	-	-	-	-	-	-	0
	Lomba .....	-	1	2	-	-	-	-	-	2	3
	Louredo .....	-	1	-	-	-	-	-	-	-	1
	Lufrei .....	-	-	-	-	-	-	-	-	-	0
	Madalena (Gestaço) .....	1	-	-	-	-	-	-	-	-	1
	Mancellos .....	-	-	-	-	-	2	-	-	-	2
	Oliveira .....	-	-	-	-	-	-	-	-	-	0
	Padronello .....	1	1	-	-	-	-	-	-	-	2
	Cepellos .....	-	-	-	1	-	-	-	-	1	1
Santa Christina .....	-	-	-	-	1	-	-	-	-	1	
Passinhos .....	-	-	-	-	-	-	-	-	-	0	
Real .....	-	2	-	-	-	-	-	-	-	2	
Rebordello .....	-	-	-	-	-	-	-	-	-	0	
Salvador do Monte .....	1	-	-	-	-	-	-	-	-	1	
Sanche .....	-	-	-	-	-	-	-	-	-	0	
S. Simão de Gouveia .....	-	-	-	-	1	-	-	-	-	1	
S. Verissimo .....	1	2	-	-	-	-	-	-	-	3	
Tellões .....	-	-	-	-	-	-	-	-	-	0	
										55	430

Concelhos	Freguesias	Cegos indigentes				Cegos não indigentes				Totalidade de cegos menores de 21 annos	Totalidade de cegos
		Sexo masculino	Sexo feminino	Menores de 21 annos		Sexo masculino	Sexo feminino	Menores de 21 annos			
				Sexo masculino	Sexo feminino			Sexo masculino	Sexo feminino		
	<i>Transporte</i> .....	-	-	-	-	-	-	-	-	55	430
Amarante.....	Travanca.....	-	-	-	-	-	-	-	-	-	0
	Varzea.....	-	-	-	-	-	-	-	-	-	0
	Villa Cahiz.....	-	2	-	-	1	-	-	-	-	3
	Villa Chã do Marão.....	-	-	-	-	-	-	-	-	-	0
	Villa Garcia.....	-	-	-	-	-	-	-	-	-	0
Amares.....	Amares.....	-	-	-	-	-	-	-	-	-	0
	Barreiros.....	-	-	-	-	-	-	-	-	-	0
	Besteiros.....	-	-	-	-	-	-	-	-	-	0
	Bico.....	-	-	-	-	-	-	-	-	-	0
	Bouro.....	-	2	-	-	-	-	-	-	-	2
	Caires.....	-	-	-	-	-	-	-	-	-	0
	Caldellas.....	-	1	-	-	-	-	-	-	-	1
	Carrazedo.....	-	-	-	-	-	1	-	-	-	1
	Dornellas.....	-	-	-	-	-	-	-	-	-	0
	Ferreiros.....	1	2	-	-	-	-	-	-	-	3
	Figueiredo.....	-	1	-	-	-	-	-	-	-	1
	Fiscal.....	-	-	-	-	-	-	-	-	-	0
	Goães.....	1	-	-	-	-	-	-	-	-	1
	Lago.....	-	-	-	-	2	-	-	-	-	2
	Paranhos.....	-	-	-	-	-	-	-	-	-	0
	Paredes Sêcas.....	-	-	-	-	-	-	-	-	-	0
	Portella.....	1	-	-	-	-	-	-	-	-	1
Prozello.....	-	-	-	-	1	-	-	-	-	1	
Rendufe.....	-	-	-	-	1	-	-	-	-	1	
Sequeiros.....	-	-	-	-	-	1	-	-	-	1	
Seramil.....	-	-	-	-	-	-	-	-	-	0	
Santa Marta.....	-	-	-	-	-	-	2	-	-	2	
Villela.....	-	-	-	-	1	-	-	-	-	1	
Anadia.....	Anadia (Arcos).....	-	1	-	-	1	-	-	-	-	2
	Ancas.....	-	1	-	-	-	-	-	-	-	1
	Avellãs de Caminho.....	-	-	-	-	-	-	-	-	-	0
	Avellãs de Cima.....	1	1	-	-	1	1	-	1	1	5
	Mogofores.....	-	-	-	-	-	-	-	-	-	0
	Moita.....	-	1	-	-	-	2	-	-	-	3
	Ois de Bairro.....	-	-	-	-	-	1	-	-	-	1
	Sangalhos.....	2	2	-	-	3	2	-	-	-	9
S. Lourenço do Bairro.....	1	-	-	-	-	-	-	-	-	1	
										56	473

Concelhos	Freguesias	Cegos indigentes				Cegos não indigentes				Totalidade de cegos menores de 21 annos	Totalidade de cegos
		Sexo masculino	Sexo feminino	Menores de 21 annos		Sexo masculino	Sexo feminino	Menores de 21 annos			
				Sexo masculino	Sexo feminino			Sexo masculino	Sexo feminino		
	<i>Transporte</i> . . . . .									56	473
Anadia	Tamengos . . . . .	-	2	-	-	1	-	-	-	-	3
	Villa Nova de Monsarros . . . . .	-	1	-	-	1	-	-	-	-	2
	Villarinho do Bairro . . . . .	1	1	-	-	1	1	-	1	1	5
Ancião	Ancião . . . . .	-	1	-	-	-	-	-	-	-	1
	Alvorge . . . . .	-	1	-	-	2	-	-	-	-	3
	Avellar . . . . .	-	1	-	1	-	-	-	-	1	2
	Chão do Couce . . . . .	-	-	-	-	1	-	-	-	-	1
	Lagarteira . . . . .	1	-	-	-	1	2	-	-	-	4
	Pousa Flores . . . . .	-	1	-	-	1	-	-	-	-	2
	S. Tiago da Guarda . . . . .	3	1	-	-	-	-	-	-	-	4
Torre de Valle de Todos . . . . .	1	1	-	-	-	-	-	-	-	2	
Angra do Heroísmo	Nossa Senhora da Conceição . . . . .	5	2	-	-	-	-	-	-	-	7
	Santa Luzia . . . . .	3	-	-	-	-	-	-	-	-	3
	Sé . . . . .	1	2	-	-	-	-	-	-	-	3
	S. Pedro . . . . .	-	2	-	-	1	-	-	-	-	3
	Altares . . . . .	1	1	-	-	1	-	-	-	-	3
	Doze Ribeiras . . . . .	-	-	-	-	1	-	-	1	1	2
	Nossa Senhora do Pilar . . . . .	-	-	-	-	-	1	-	-	-	1
	Porto Judeu . . . . .	-	-	-	-	-	1	-	-	-	1
	Raminho . . . . .	-	-	-	-	1	-	-	-	-	1
	Ribeirinha . . . . .	-	-	-	-	1	1	-	1	1	3
	Santa Barbara . . . . .	-	-	-	-	1	1	-	-	-	2
	S. Bartolomeu . . . . .	1	1	-	-	2	-	-	-	-	4
	S. Bento . . . . .	-	-	-	-	-	-	-	-	-	0
	S. Mateus da Calheta . . . . .	1	2	-	-	1	1	-	-	-	5
S. Sebastião . . . . .	-	-	-	-	-	1	-	-	-	1	
Serreta . . . . .	-	-	-	-	-	-	1	-	1	1	
Terra Chã . . . . .	-	1	-	-	-	-	-	-	-	1	
Arcos de Valle de Vez	S. Paio . . . . .	-	1	-	-	-	-	-	-	-	1
	S. Salvador . . . . .	-	2	-	-	-	1	-	-	-	3
	Aboim . . . . .	-	-	-	1	-	-	-	-	1	1
	Aguiã . . . . .	1	-	-	-	-	-	-	-	-	1
	Alvora . . . . .	-	2	-	-	-	-	-	-	-	2
	Azere . . . . .	-	-	-	-	-	-	-	-	-	0
S. Pedro Souto . . . . .	-	-	-	1	-	1	-	-	1	2	
Cabreiro . . . . .	-	-	-	-	-	-	-	-	-	0	
										63	553

Concelhos	Freguesias	Cegos indigentes				Cegos não indigentes				Totalidade de cegos menores de 21 annos	Totalidade de cegos
		Sexo masculino	Sexo feminino	Menores de 21 annos		Sexo masculino	Sexo feminino	Menores de 21 annos			
				Sexo masculino	Sexo feminino			Sexo masculino	Sexo feminino		
	<i>Transporte</i> .....									63	553
	Guilhadezes.....	1	-	1	-	-	1	-	-	1	3
	Gavieira.....	-	-	-	-	-	-	-	-	-	0
	Loureda.....	-	-	-	-	-	-	-	-	-	0
	Mei.....	-	-	-	-	-	-	-	-	-	0
	Miranda.....	-	2	-	-	-	-	-	-	-	2
	Monte Redondo.....	-	-	-	-	-	-	-	-	-	0
	Oliveira.....	1	-	-	-	-	-	-	-	-	1
	Paçô.....	-	1	-	-	-	1	-	-	-	2
	Padreiro.....	-	-	-	-	-	-	-	-	-	0
	Padroso.....	1	1	-	-	-	-	-	-	-	2
	Parada.....	-	1	-	-	-	-	-	-	-	1
	Cendufe.....	-	1	-	-	1	1	-	-	-	3
	Prozello.....	-	1	-	-	-	1	-	-	-	2
Arcos de Valle de Vez.....	Palhaçô.....	-	-	-	-	1	-	-	-	-	1
	Giela.....	1	-	-	-	-	-	-	-	-	1
	Sá.....	1	1	-	-	-	-	-	-	-	2
	Sabbadim.....	-	1	1	-	-	-	-	-	1	2
	Carralcova.....	-	-	-	-	-	-	-	-	-	0
	S. Jorge.....	1	-	-	-	-	2	-	-	-	3
	Senharei.....	1	-	1	-	-	-	-	-	1	2
	Sistello.....	1	-	-	-	-	-	-	-	-	1
	Soajo.....	-	-	-	-	-	-	-	-	-	0
	Souto.....	-	-	-	1	-	-	-	-	1	1
	Tabaçô e Santar.....	-	-	-	-	-	-	-	-	-	0
	Tavora.....	-	-	-	-	-	-	-	-	-	0
	Valle.....	3	1	-	-	1	1	-	-	-	6
	Villa Fonche.....	1	-	-	-	-	-	-	-	-	1
	Villela.....	-	1	-	-	1	-	-	-	-	2
	Arganil.....	-	1	-	-	1	-	-	-	-	2
	Anseriz.....	-	-	-	-	-	-	-	-	-	0
	Bemfeita.....	-	-	-	-	-	-	-	-	-	0
	Celavira.....	-	-	-	-	2	2	-	-	-	4
Arganil.....	Cêpos.....	-	-	-	-	-	-	-	-	-	0
	Cerdeira.....	-	1	-	-	-	-	-	-	-	1
	Côja.....	1	-	-	-	1	1	-	-	-	3
	Folques.....	-	4	-	-	-	3	-	-	-	7
	Piodam.....	-	-	-	-	1	-	-	-	-	1
	Pomares.....	-	-	-	-	-	-	-	-	-	0
										67	609



Concelhos	Freguesias	Cegos indigentes				Cegos não indigentes				Totalidade de cegos menores de 21 annos	Totalidade de cegos
		Sexo masculino	Sexo feminino	Menores de 21 annos		Sexo masculino	Sexo feminino	Menores de 21 annos			
				Sexo masculino	Sexo feminino			Sexo masculino	Sexo feminino		
	<i>Transporte</i> .....									67	609
Arganil .....	Pombeiro .....	2	1	-	-	-	1	-	-	-	4
	Sarzedo .....	-	-	-	-	1	-	-	-	-	1
	Secarias .....	-	-	-	-	-	1	-	-	-	1
	Teixeira .....	-	-	-	-	-	-	-	-	-	0
	Villa Cova .....	-	-	-	-	1	1	-	-	-	2
Armamar .....	Armamar .....	-	-	-	-	-	-	-	-	-	0
	Aricera .....	1	-	-	-	-	-	-	-	-	1
	Cimleres .....	-	1	1	-	-	-	-	-	1	2
	Coura .....	-	-	-	-	-	-	-	-	-	0
	Folgosa do Douro .....	-	-	-	-	-	-	-	-	-	0
	Fontello .....	1	1	-	-	1	1	-	-	-	4
	Goujoim .....	-	-	-	-	-	1	-	-	-	1
	Queimada .....	-	2	1	-	-	-	-	-	1	3
	Queimadella .....	-	1	-	-	-	-	-	-	-	1
	Santa Cruz de Cumiães .....	1	-	-	1	-	-	-	-	1	1
	Santo Adrião .....	-	-	-	1	-	-	-	-	1	1
	S. Cosmado .....	-	1	-	-	-	-	-	-	-	1
	S. Martinho das Chãs .....	-	-	-	-	-	-	-	-	-	0
	S. Romão .....	-	-	-	-	-	-	-	-	-	0
S. Tiago .....	-	-	-	-	-	-	-	-	-	0	
Tões .....	-	-	-	-	-	-	-	-	-	0	
Villa Sêca .....	-	-	-	-	-	-	-	-	-	0	
Arouca .....	Arouca .....	-	-	-	-	-	-	-	-	-	0
	Albergaria das Cabras .....	-	1	-	-	-	-	-	-	-	1
	Alvarenga .....	-	-	1	1	-	-	-	-	2	2
	Burgo .....	1	-	-	-	-	-	-	-	-	1
	Cabreiros .....	-	-	-	-	1	-	-	-	-	1
	Canellas .....	-	-	-	-	1	-	-	1	1	2
	Chave .....	2	-	-	-	-	-	-	-	-	2
	Escariz .....	1	1	-	-	2	1	-	-	-	5
	Espiunca .....	-	1	-	-	-	-	-	-	-	1
	Fermedo .....	2	1	-	-	-	-	-	-	-	3
	Janarde .....	-	-	-	-	-	-	-	-	-	0
	Mansôres .....	-	-	-	-	1	1	-	-	-	2
	Moldes .....	2	-	-	-	1	-	-	-	-	3
	Bossas .....	1	-	-	-	1	-	-	-	-	2
Santa Eulalia .....	1	1	-	-	-	-	-	1	1	3	
										74	660

Concelhos	Freguesias	Cegos indigentes				Cegos não indigentes				Totalidade de cegos menores de 21 annos	Totalidade de cegos
		Sexo masculino	Sexo feminino	Menores de 21 annos		Sexo masculino	Sexo feminino	Menores de 21 annos			
				Sexo masculino	Sexo feminino			Sexo masculino	Sexo feminino		
	<i>Transporte</i> .....	-	-	-	-	-	-	-	-	74	660
Arouca .....	S. Miguel do Mato .....	-	-	-	-	-	-	-	-	-	0
	Tropeço .....	-	1	-	-	-	-	-	-	-	1
	Urrô .....	1	-	-	-	-	-	-	-	-	1
	Varzea .....	-	-	-	-	-	-	-	-	-	0
Arraiollos .....	Arraiollos .....	2	2	-	-	1	-	-	-	-	5
	Gafanhoeira .....	-	1	-	-	-	-	-	-	-	1
	Igrejinha .....	-	1	-	-	-	-	-	-	-	1
	Sant'Anna do Campo .....	-	-	-	-	-	-	-	-	-	0
	Santa Justa .....	-	-	-	-	-	-	-	-	-	0
	S. Gregorio .....	-	-	-	-	-	-	-	-	-	0
	Vidigão .....	-	-	-	-	-	-	-	-	-	0
Vimieiro .....	1	-	-	-	2	1	-	-	-	4	
Arronches .....	Arronches .....	-	-	-	-	-	-	-	-	-	0
	Degolados .....	-	-	-	-	-	-	-	-	-	0
	Esperança .....	1	-	-	1	3	-	-	-	1	5
	Mosteiros .....	-	-	-	-	-	-	-	-	-	0
	Nossa Senhora do Rosario .....	-	-	-	-	-	-	-	-	-	0
S. Bartolomeu .....	-	-	-	-	-	-	-	-	-	0	
Arruda dos Vinhos .....	Arruda dos Vinhos .....	-	-	-	-	-	-	-	-	-	0
	Arranhó .....	-	1	-	-	-	-	-	-	-	1
	Cardosas .....	-	-	-	-	-	-	-	-	-	0
	S. Tiago dos Velhos .....	-	-	-	-	-	-	-	-	-	0
Aveiro .....	Senhora da Gloria .....	-	-	-	-	1	1	-	-	-	2
	Vera Cruz .....	-	-	-	-	-	-	-	-	-	0
	Aradas .....	-	1	-	-	-	3	-	-	-	4
	Cacia .....	1	2	-	-	5	1	-	-	-	9
	Eirol .....	-	-	-	-	-	-	-	-	-	0
	Eixo .....	1	-	-	1	1	-	-	-	1	3
	Esgueira .....	-	-	-	-	-	-	-	-	-	0
	Nariz .....	-	1	-	-	1	-	-	-	-	2
	Oliveirinha .....	1	2	-	-	-	1	-	-	-	4
	Requeixo .....	-	2	-	-	1	-	1	-	1	4
Avis .....	Avis .....	-	-	-	-	1	-	-	-	-	1
	Alcórrego .....	-	-	-	-	-	1	-	-	-	1
	Aldeia Velha .....	-	-	-	-	-	-	-	-	-	0
										77	709

Concelhos	Freguesias	Cegos indigentes				Cegos não indigentes				Totalidade de cegos menores de 21 annos	Totalidade de cegos
		Sexo masculino	Sexo feminino	Menores de 21 annos		Sexo masculino	Sexo feminino	Menores de 21 annos			
				Sexo masculino	Sexo feminino			Sexo masculino	Sexo feminino		
	<i>Transporte</i> .....									77	709
Avis.....	Renavilla.....	2	-	-	-	-	-	-	-	-	2
	Ervedal.....	-	-	-	-	-	-	-	-	-	0
	Figueira e Barros.....	-	-	-	-	1	-	-	-	-	1
	Maranhão.....	-	-	-	-	1	-	-	-	-	1
	Vallongo.....	-	1	-	-	-	-	-	-	-	1
Azambuja.....	Azambuja.....	-	-	-	-	-	-	-	-	-	0
	Alcoentre.....	-	-	-	-	2	1	-	-	-	3
	Aveiras de Baixo.....	-	-	-	-	-	-	-	-	-	0
	Aveiras de Cima.....	-	-	-	-	1	-	-	-	-	1
	Manique.....	-	-	-	-	-	1	-	-	-	1
	Villa Nova da Rainha.....	-	-	-	-	-	-	-	-	-	0
Baião.....	Baião.....	-	-	-	-	-	-	-	-	-	0
	Ancede.....	2	1	1	-	1	-	-	-	1	5
	Covellas.....	-	-	-	-	1	-	-	-	-	1
	Frende.....	1	-	-	-	-	-	-	-	-	1
	Gestaçô.....	1	1	-	-	-	-	-	-	-	2
	Gove.....	2	-	-	-	-	-	-	-	-	2
	Grillo.....	1	-	-	-	-	-	-	-	-	1
	Loivos da Ribeira.....	-	-	-	-	-	-	-	-	-	0
	Mesquinhata.....	-	-	-	-	-	-	-	1	1	1
	Ovil.....	-	-	-	-	-	-	-	-	-	0
	Santa Cruz do Douro.....	-	-	-	-	-	1	-	-	-	1
	Campello.....	2	1	-	-	-	-	-	-	-	3
	Teixeiró.....	3	-	1	1	1	-	-	-	2	6
	Trezouras.....	-	-	-	-	1	-	1	-	1	2
Valladares.....	-	-	-	-	-	-	-	-	-	0	
Barcellos.....	Barcellos.....	-	3	1	1	-	-	-	-	2	5
	Abbade de Neiva.....	-	-	-	-	-	-	-	-	-	0
	Aborim.....	-	-	-	-	-	-	-	-	-	0
	Adães.....	-	1	-	-	1	-	-	-	-	2
	Aguiar.....	-	-	-	-	-	-	-	-	-	0
	Airó.....	-	-	-	-	1	1	-	-	-	2
	Aldreu.....	2	-	-	-	-	-	-	-	-	2
	Alheira.....	-	1	-	-	1	-	-	-	-	2
	Alvellos.....	-	-	-	-	-	-	-	-	-	0
Alvito.....	-	-	-	-	-	-	-	-	-	0	
										84	757

Concelhos	Freguesias	Cegos indigentes				Cegos não indigentes				Totalidade de cegos menores de 21 annos	Totalidade de cegos
		Sexo masculino	Sexo feminino	Menores de 21 annos		Sexo masculino	Sexo feminino	Menores de 21 annos			
				Sexo masculino	Sexo feminino			Sexo masculino	Sexo feminino		
	<i>Transporte</i> .....	-	-	-	-	-	-	-	-	84	757
	Arcozello.....	-	-	-	-	-	-	-	-	-	0
	Areias.....	-	-	-	-	-	-	-	-	-	0
	Areias de Villar.....	-	-	-	-	-	-	-	-	-	0
	Balugães.....	-	-	-	-	-	-	-	-	-	0
	Banho.....	-	-	-	-	-	-	-	-	-	0
	Barcellinhos.....	-	1	-	-	-	-	-	-	-	1
	Barqueiros.....	-	-	-	-	-	-	-	-	-	0
	Bastuço.....	-	-	-	-	1	-	-	-	-	1
	Cambezes.....	-	-	-	-	-	-	-	-	-	0
	Campo.....	-	-	-	-	1	-	-	-	-	1
	Carapeços.....	-	-	-	-	2	-	-	-	-	2
	Carreira.....	-	-	-	-	1	-	-	-	-	1
	Carvalhal.....	-	-	-	-	1	-	-	-	-	1
	Carvalhas.....	-	-	-	-	-	-	-	-	-	0
	Chavão.....	-	-	-	-	2	-	-	-	-	2
	Chorente.....	-	-	-	-	-	-	-	-	-	0
	Christello.....	-	-	-	-	-	-	-	-	-	0
	Cossurado.....	-	-	-	-	1	-	-	-	-	1
	Courel.....	-	-	-	-	-	-	-	-	-	0
Barcellos.....	Couto.....	1	-	-	-	-	-	-	-	-	1
	Creixomil.....	-	1	-	-	-	-	-	-	-	1
	Crujães.....	-	-	-	-	-	-	-	-	-	0
	Durrães.....	-	-	-	-	-	-	-	-	-	0
	Encourados.....	-	-	-	-	-	-	-	-	-	0
	Faria.....	-	-	-	-	-	-	-	-	-	0
	Fonte Coberta.....	-	-	-	-	-	-	-	-	-	0
	Fornellos.....	-	-	-	-	-	-	-	-	-	0
	Fragoso.....	1	-	-	-	-	2	-	-	-	3
	Gallegos.....	1	-	-	-	-	-	-	-	-	1
	Gamil.....	1	-	-	-	-	-	-	-	-	1
	Gilmonde.....	-	-	-	-	-	-	-	-	-	0
	Goios.....	-	-	2	1	-	-	-	-	3	3
	Grimancellos.....	-	1	-	-	-	-	-	-	-	1
	Gueral.....	-	-	-	-	1	-	-	-	-	1
	Igreja Nova.....	1	-	-	-	-	-	-	-	-	1
	Lama.....	-	-	-	-	-	-	-	-	-	0
	Lijó.....	-	-	-	-	-	2	-	-	-	2
	Macieira de Rates.....	-	-	-	-	-	-	-	-	-	0
	Madalena de Villar.....	-	-	-	-	-	-	-	-	-	0
										87	782

Concelhos	Freguesias	Cegos indigentes				Cegos não indigentes				Totalidade de cegos menores de 21 annos	Totalidade de cegos
		Sexo masculino	Sexo feminino	Menores de 21 annos		Sexo masculino	Sexo feminino	Menores de 21 annos			
				Sexo masculino	Sexo feminino			Sexo masculino	Sexo feminino		
	<i>Transporte</i> .....	-	-	-	-	-	-	-	-	87	782
	Manhete.....	-	-	-	-	-	-	-	-	-	0
	Mariz.....	1	-	-	-	-	-	-	-	-	1
	Martim.....	-	-	-	1	-	-	-	-	1	1
	Midões.....	-	-	-	-	-	-	-	-	-	0
	Milhazes.....	-	-	-	-	1	1	-	-	-	2
	Minhotães.....	-	1	-	-	-	-	-	-	-	1
	Mondim.....	-	-	-	-	-	-	-	-	-	0
	Monte de Fralães.....	-	-	-	-	-	-	-	-	-	0
	Moure.....	-	-	-	-	-	-	-	-	-	0
	Negreiros.....	-	-	-	-	-	-	-	-	-	0
	Oliveira.....	-	-	-	-	-	-	-	-	-	0
	Paline.....	-	-	-	-	-	-	-	-	-	0
	Panque.....	-	1	-	-	-	-	-	-	-	1
	Paradella.....	-	-	-	-	-	-	-	-	-	0
	Pedra Furada.....	-	-	-	-	-	-	-	-	-	0
	Pereira.....	-	-	1	-	-	-	-	-	1	1
	Feitos.....	-	-	-	-	-	-	-	-	-	0
	Gunzo.....	-	-	-	-	-	-	-	-	-	0
	Perilhal.....	-	-	-	-	-	-	-	-	-	0
Barcellos.....	Pousa.....	1	-	-	-	-	-	-	-	-	1
	Quintiães.....	-	-	-	-	-	-	-	-	-	0
	Remelhe.....	-	-	-	-	-	-	-	-	-	0
	Rio Covo.....	-	-	-	-	-	-	-	-	-	0
	Roriz.....	1	-	-	-	-	-	-	-	-	1
	Sequiade.....	-	-	-	-	-	-	-	-	-	0
	Silva.....	-	-	-	-	-	1	-	-	1	1
	Silveiros.....	-	-	-	-	-	-	-	-	-	0
	Tamel.....	-	-	-	-	-	-	-	-	-	0
	Tregosa.....	-	-	-	-	-	-	-	-	-	0
	Ucha.....	-	-	-	-	-	-	-	-	-	0
	Varzea.....	-	-	-	-	-	-	-	-	-	0
	Viatodos.....	-	-	-	-	1	-	-	-	-	1
	Villa Boa.....	-	-	-	-	-	-	-	-	-	0
	Villa Cova.....	-	-	-	-	-	-	-	-	-	0
	Villa Frescainha (S. Martinho).....	1	-	-	-	-	-	-	-	-	1
	Villa Frescainha (S. Pedro).....	1	-	-	-	-	-	-	-	-	1
	Villa Sêca.....	-	-	-	-	-	-	-	-	-	0
	Villar de Figos.....	-	-	-	-	-	-	-	-	-	0
	Villar do Monte.....	-	-	-	-	-	-	-	-	-	0
										90	795

Concelhos	Freguesias	Cegos indigentes				Cegos não indigentes				Totalidade de cegos menores de 21 annos	Totalidade de cegos
		Sexo masculino	Sexo feminino	Menores de 21 annos		Sexo masculino	Sexo feminino	Menores de 21 annos			
				Sexo masculino	Sexo feminino			Sexo masculino	Sexo feminino		
	<i>Transporte</i> .....									90	795
Barrancos.....	Barrancos.....	-	1	-	-	1	-	-	1	1	3
	Barreiro.....	1	1	-	-	-	-	-	-	-	2
Barreiro.....	Lavradio.....	1	-	-	-	-	-	1	-	1	2
	Palhaes.....	2	1	1	-	-	-	-	-	1	4
	Batalha.....	-	-	-	-	4	1	-	-	-	5
Batalha.....	Reguengo do Fetal.....	3	2	-	1	2	1	-	-	1	9
	S. Salvador.....	3	2	-	-	-	-	-	-	-	5
	Santa Maria da Feira.....	1	1	2	-	1	1	-	-	2	6
	S. João Baptista.....	2	-	-	-	-	-	-	-	-	2
	S. Tiago Maior.....	1	-	-	-	-	-	-	-	-	1
	Albernôa.....	-	-	-	-	-	-	-	-	-	0
	Baleizão.....	1	2	-	-	-	-	-	-	-	3
	Beringel.....	-	1	-	-	-	-	-	-	-	1
	Cabeça Gorda.....	1	-	-	1	-	-	-	-	1	2
Beja.....	Louredo.....	-	-	-	-	-	-	-	-	-	0
	Mombeja.....	-	-	-	-	1	1	-	-	-	2
	Neves.....	-	1	-	-	1	-	-	-	-	2
	Quintos.....	-	1	-	-	-	-	-	-	-	1
	Salvada.....	1	-	-	-	-	1	-	-	-	2
	Santa Victoria.....	-	-	-	-	-	-	-	-	-	0
	S. Brissos.....	1	-	-	-	-	-	-	-	-	1
	S. Matias.....	-	1	-	-	-	-	-	-	-	1
	S. Pedro de Pomares.....	-	-	-	-	-	-	-	-	-	0
	Trindade.....	1	-	-	-	-	-	-	-	-	1
	Belmonte.....	1	1	-	1	-	-	-	-	1	3
Belmonte.....	Caria.....	-	-	-	-	1	1	-	-	-	2
	Enguias.....	1	-	-	-	-	-	-	-	-	1
	Maçainhas.....	-	-	-	-	-	-	-	-	-	0
	Benavente.....	-	-	-	1	1	1	-	-	1	3
Benavente.....	Samora Correia.....	-	-	-	-	1	-	-	-	-	1
	Santo Estevam.....	-	-	-	-	-	1	-	-	-	1
	Nossa Senhora das Neves.....	-	1	-	-	-	-	-	-	-	1
	S. Bartolomeu.....	-	2	-	-	-	-	-	-	-	2
Borba.....	Orada.....	-	-	-	-	-	-	-	-	-	0
	Santa Barbara.....	-	-	-	-	-	-	-	-	-	0
	S. Tiago de Rio de Moinhos.....	-	2	-	-	1	-	-	-	-	3
										99	867

Concelhos	Freguesias	Cegos indigentes				Cegos não indigentes				Totalidade de cegos menores de 21 annos	Totalidade de cegos
		Sexo masculino	Sexo feminino	Menores de 21 annos		Sexo masculino	Sexo feminino	Menores de 21 annos			
				Sexo masculino	Sexo feminino			Sexo masculino	Sexo feminino		
	<i>Transporte</i> .....	-	-	-	-	-	-	-	-	99	867
	Eiró.....	-	-	-	-	-	-	-	-	-	0
	Alturas de Barroso.....	-	-	-	-	-	-	-	-	-	0
	Ardãos.....	-	-	-	-	-	-	-	-	-	0
	Beça.....	1	-	-	-	1	-	-	-	-	2
	Bobadella.....	-	-	-	-	-	-	-	-	-	0
	Cerdêdo.....	-	-	-	-	-	-	-	-	-	0
	Condeçoso.....	-	-	-	-	-	-	-	-	-	0
Boticas...	Covas do Barroso.....	-	1	-	-	-	-	-	-	-	1
	Curros.....	-	-	-	-	-	1	-	-	-	1
	Dornellas.....	-	1	-	-	-	-	-	-	-	1
	Fiães.....	-	-	-	-	-	-	-	-	-	0
	Granja.....	-	-	-	-	-	-	-	-	-	0
	Pinho.....	-	-	-	-	1	-	-	-	-	1
	Sapiãos.....	-	-	1	-	-	-	-	-	1	1
	Villar de Porto.....	-	-	-	-	-	-	-	-	-	0
	Bouças.....	-	-	-	-	-	-	-	-	-	0
	Costoias.....	-	1	-	-	-	-	-	-	-	1
	Guifães.....	-	-	-	-	-	-	-	-	-	0
	Infesta.....	-	1	-	-	-	-	-	-	-	1
Bouças.....	Lavra.....	1	1	-	-	2	-	-	-	-	4
	Leça do Bailio.....	1	-	-	-	3	2	-	-	-	6
	Leça da Palmeira.....	1	-	-	-	-	3	-	-	-	4
	Matozinhos.....	2	1	-	-	2	-	-	-	-	5
	Parafita.....	-	-	-	-	1	-	-	-	-	1
	Santa Cruz do Bispo.....	2	1	1	-	-	-	-	-	1	4
	S. Tiago da Cividade.....	1	3	-	-	1	-	1	-	1	6
	S. José e S. Lazaro.....	2	10	-	-	-	1	-	-	-	13
	S. Pedro de Maximinos.....	-	2	-	-	-	1	-	-	-	3
	Sé.....	2	2	-	-	-	-	-	-	-	4
	S. João de Souto.....	-	1	-	-	1	1	-	-	-	3
Braga.....	S. Victor.....	1	1	-	-	-	1	-	-	-	3
	Adaufe.....	1	2	-	-	-	-	-	-	-	3
	Arentim.....	-	-	-	-	-	-	-	-	-	0
	Avelleda.....	-	-	-	-	-	-	-	-	-	0
	Cabreiros.....	-	-	1	-	-	1	-	-	1	2
	Celleirós.....	1	-	-	-	-	-	-	-	-	1
	Crespos.....	1	1	-	-	-	-	-	-	-	2
										103	940

Concelhos	Freguesias	Cegos indigentes.				Cegos não indigentes				Totalidade de cegos menores de 21 annos	Totalidade de cegos
		Sexo masculino	Sexo feminino	Menores de 21 annos		Sexo masculino	Sexo feminino	Menores de 21 annos			
				Sexo masculino	Sexo feminino			Sexo masculino	Sexo feminino		
	<i>Transporte</i> .....	-	-	-	-	-	-	-	-	103	940
	Cunha .....	-	1	-	-	-	-	-	-	-	1
	Dume.....	-	1	-	-	2	-	-	-	-	3
	Escudeiros .....	-	-	-	-	-	-	-	-	-	0
	Espinho.....	-	-	-	-	-	-	-	-	-	0
	Esporões.....	-	1	1	-	-	-	-	-	1	2
	Este.....	1	-	-	-	2	-	-	-	-	3
	Ferreiros.....	-	-	-	-	1	-	-	-	-	1
	Figueiredo.....	-	-	-	-	-	-	-	-	-	0
	Fraião.....	-	-	-	-	-	-	-	-	-	0
	Frossos.....	-	-	-	-	2	1	-	-	-	3
	Gualtar.....	-	-	1	-	-	-	-	-	1	1
	Guizande.....	-	-	-	-	-	-	-	-	-	0
	Lamações.....	-	-	-	-	-	-	-	-	-	0
	Lamas.....	-	-	-	-	-	-	-	-	-	0
	Lomar.....	1	1	-	-	-	-	-	-	-	2
	Merelim.....	3	-	-	-	2	1	-	-	-	6
	Mire de Tibães.....	-	-	-	-	-	1	-	-	-	1
	Morreira.....	-	-	-	-	-	-	-	-	-	0
	Navarra.....	-	-	-	-	-	-	-	-	-	0
Braga .....	Nogueira e Arcos.....	1	-	1	-	-	-	-	-	1	2
	Nogueiró.....	-	-	-	-	-	-	-	-	-	0
	Oliveira.....	-	-	-	-	-	-	-	-	-	0
	Padim da Graça.....	1	1	-	-	1	-	-	-	-	3
	Palmeira.....	-	-	-	-	1	-	-	-	-	1
	Panoias.....	-	1	2	-	-	-	-	-	2	3
	Parada.....	-	-	-	-	-	-	-	-	-	0
	Passos.....	-	-	-	-	-	-	-	-	-	0
	Pedralva.....	-	-	-	-	-	-	-	-	-	0
	Penso.....	-	-	-	-	-	-	-	-	-	0
	Pousada.....	1	-	-	-	-	-	-	-	-	1
	Priscos.....	-	-	-	-	-	-	-	-	-	0
	Real.....	1	3	1	1	2	-	1	-	3	9
	Ruilhe.....	-	1	-	-	-	-	-	-	-	1
	Santa Lucrecia de Algeriz.....	-	-	-	-	2	-	-	-	-	2
	Semelhe.....	-	-	-	-	-	-	-	-	-	0
	Sequeira.....	-	-	-	-	2	-	-	-	-	2
	Sobreposta.....	1	-	-	-	1	-	-	-	-	2
	Tadim e Fradellos.....	-	1	-	-	-	-	-	-	-	1
	Tebosa.....	-	1	-	-	1	-	-	-	-	2
	Tenões.....	-	-	1	-	1	-	-	-	1	2
										112	994



Concelhos	Freguesias	Cegos indigentes				Cegos não indigentes				Totalidade de cegos menores de 21 annos	Totalidade de cegos
		Sexo masculino	Sexo feminino	Menores de 21 annos		Sexo masculino	Sexo feminino	Menores de 21 annos			
				Sexo masculino	Sexo feminino			Sexo masculino	Sexo feminino		
	<i>Transporte</i> .....									112	994
Braga .....	Trandeiras .....	-	-	-	-	-	-	-	-	-	0
	Villaça .....	-	-	-	-	-	-	-	-	-	0
	Vimieiro .....	-	-	-	-	-	-	-	-	-	0
	Santa Maria .....	3	3	1	1	-	-	-	-	2	8
	Sé. ....	2	-	-	-	2	1	-	-	-	5
	Alfaião .....	-	-	-	-	-	-	-	-	-	0
	Avelleda .....	-	1	-	-	-	-	-	-	-	1
	Babe .....	1	-	-	-	-	-	1	-	1	2
	Baçal .....	-	-	-	-	-	-	-	-	-	0
	Calvelhe .....	-	-	-	-	-	-	-	-	-	0
	Carragosa .....	1	-	-	-	-	-	-	-	-	1
	Carrazedo .....	-	-	-	-	-	-	-	-	-	0
	Castrellos .....	-	1	-	-	-	-	-	-	-	1
	Castro de Avellãs .....	-	-	-	-	-	-	-	-	-	0
	Coelhoso .....	-	-	-	-	-	-	-	-	-	0
	Deilão .....	-	-	-	-	-	-	-	-	-	0
	Donai .....	-	-	-	-	-	-	-	-	-	0
	Espinhosella .....	-	-	1	-	-	-	1	-	2	2
	Failde .....	-	-	-	-	-	-	-	-	-	0
	França .....	-	-	-	-	-	-	-	-	-	0
Bragança .....	Gimonde .....	-	-	-	-	-	1	-	-	-	1
	Gondesende .....	-	-	-	-	-	-	-	-	-	0
	Gostei .....	-	-	-	-	-	-	-	-	-	0
	Grijó de Parada .....	-	2	-	-	-	-	-	-	-	2
	Izeda .....	1	-	-	-	-	-	-	-	-	1
	Macedo do Mato .....	2	-	-	-	-	-	-	-	-	2
	Meixêdo .....	1	2	-	-	-	-	-	-	-	3
	Milhão .....	-	1	-	-	-	-	-	-	-	1
	Mós de Rebordãos .....	1	-	-	-	-	-	1	-	1	2
	Nogueira .....	1	1	-	-	-	-	-	-	-	2
	Outeiro .....	1	-	-	-	-	-	-	-	-	1
	Parada .....	-	1	-	-	-	-	-	-	-	1
	Paradinha Nova .....	-	1	-	-	-	-	-	-	-	1
	Paramio .....	-	-	-	-	-	-	-	-	-	0
	Pinella .....	1	1	-	-	-	-	-	-	-	2
	Pombares .....	-	-	-	-	-	-	-	-	-	0
	Quintanilha .....	-	-	-	-	-	-	-	-	-	0
	Quintella de Campaças .....	1	-	-	1	1	-	1	-	2	4
Rabal .....	1	-	-	-	1	1	-	-	-	3	
										120	1:040

Concelhos	Freguesias	Cegos indigentes				Cegos não indigentes				Totalidade de cegos menores de 21 annos	Totalidade de cegos
		Sexo masculino	Sexo feminino	Menores de 21 annos		Sexo masculino	Sexo feminino	Menores de 21 annos			
				Sexo masculino	Sexo feminino			Sexo masculino	Sexo feminino		
	<i>Transporte</i> .....	..	..	..	..	..	..	..	..	120	1:040
	Rebordainhos.....	1	-	-	-	-	-	-	-	-	1
	Rebordãos.....	1	-	-	-	-	-	-	-	-	1
	Rio Frio.....	-	1	-	-	4	4	-	1	1	10
	Rio de Ouor.....	-	-	-	-	-	-	-	-	-	0
	Sendas.....	-	-	-	-	-	-	-	-	-	0
Bragança	Samil.....	-	-	-	-	-	1	-	1	1	2
	Santa Comba de Rossas.....	-	-	-	-	-	-	-	-	-	0
	S. Julião de Palacios.....	-	-	1	-	-	-	-	-	1	1
	S. Pedro de Serracenos.....	1	-	-	-	-	-	-	-	-	1
	Serapicos.....	-	-	-	-	1	-	-	-	-	1
	Sortes.....	-	-	-	-	1	-	-	-	-	1
	Zoio.....	-	-	-	-	-	-	-	-	-	0
	Cabeceiras de Basto.....	-	-	-	-	-	-	-	-	-	0
	Abbadim.....	-	-	-	-	-	-	-	-	-	0
	Alvite.....	-	-	-	-	-	-	-	-	-	0
	S. Martinho.....	-	-	-	-	-	-	-	-	-	0
	Santa Senhorinha.....	1	-	-	-	-	-	-	-	-	1
	Buccos.....	1	1	-	-	1	-	-	-	-	3
	Cavez.....	1	1	-	-	-	-	-	-	-	2
	Faia.....	2	-	-	-	-	-	-	-	-	2
Cabeceiras de Basto	Gondiães e Samão.....	-	-	-	-	1	-	-	-	-	1
	Outeiro.....	-	-	-	-	1	-	-	-	-	1
	Painzella.....	-	-	-	-	-	-	-	-	-	0
	Passos.....	-	-	-	-	-	-	-	-	-	0
	Pedraça.....	-	-	-	-	-	-	-	-	-	0
	Refojos de Basto.....	3	5	-	-	-	1	-	-	-	9
	Rio Douro.....	1	2	-	-	-	-	-	-	-	3
	Villa Nume.....	-	-	-	-	-	-	-	-	-	0
	Villar de Cunhas.....	-	-	-	-	1	-	-	-	-	1
	Cadaval.....	1	-	-	-	-	-	-	-	-	1
	Alguber.....	-	-	-	-	-	-	-	-	-	0
	Cercal.....	-	1	-	-	-	-	-	-	-	1
	Figueiros.....	-	1	-	-	-	2	-	-	-	3
Cadaval	Lamas.....	-	1	-	-	-	1	-	-	-	2
	Peral.....	-	-	-	-	-	-	-	-	-	0
	Pero Moniz.....	-	-	-	-	-	-	-	-	-	0
	Vermelha.....	-	2	-	-	-	-	-	-	-	2
	Villar.....	-	-	-	-	-	-	-	-	-	0
										123	1:090

Concelhos	Freguesias	Cegos indigentes				Cegos não indigentes				Totalidade de cegos menores de 21 annos	Totalidade de cegos
		Sexo masculino	Sexo feminino	Menores de 21 annos		Sexo masculino	Sexo feminino	Menores de 21 annos			
				Sexo masculino	Sexo feminino			Sexo masculino	Sexo feminino		
	<i>Transporte</i> .....	..	..	..	..	..	..	..	..	123	1:090
Caldas da Rainha	Caldas da Rainha.....	2	-	1	-	5	-	-	-	1	8
	A dos Francos.....	-	-	-	-	-	-	-	-	-	0
	Alvorninha.....	1	-	-	-	1	2	-	-	-	4
	Carvalhal.....	-	-	-	-	-	-	-	-	-	0
	Côtto.....	1	-	-	-	1	-	-	-	-	2
	S. Gregorio.....	2	-	-	-	-	-	-	-	-	2
	Landal.....	2	1	-	-	1	-	-	-	-	4
	Salir de Matos.....	-	-	-	-	1	1	1	-	1	3
	Salir do Porto.....	-	-	-	-	-	-	-	-	-	0
	Santa Catarina.....	-	-	-	-	-	-	-	-	-	0
	Serra do Bouro.....	-	-	-	-	-	-	-	-	-	0
Tornada.....	-	1	-	-	-	-	-	-	-	1	
Vidaes.....	1	-	-	-	-	-	-	-	-	1	
Calheta (Ilha de S. Jorge)	Santa Catarina.....	-	-	-	-	2	-	2	-	2	4
	S. Lazaro.....	-	-	-	-	-	-	-	-	-	0
	Ribeira Sêca.....	-	2	-	-	1	1	-	-	-	4
	Santo Antão.....	-	-	-	-	2	-	-	-	-	2
	Topo.....	-	-	-	-	1	-	-	-	-	1
Calheta (Ilha da Madeira)	Calheta.....	2	1	-	-	1	-	-	-	-	4
	Arco da Calheta.....	2	4	-	-	-	-	1	-	1	7
	Estreito da Calheta.....	2	1	-	-	-	-	-	-	-	3
	Fajã da Ovelha.....	2	2	1	-	-	-	-	-	1	5
	Jardim do Mar.....	-	-	-	-	2	-	-	-	-	2
	Paul do Mar.....	-	-	-	-	1	4	-	-	-	5
	Ponta do Pargo.....	-	-	-	-	2	-	-	-	-	2
Prazeres.....	-	4	-	-	-	-	-	-	-	4	
Camara de Lobos	Camara de Lobos.....	1	2	-	-	7	-	-	-	-	10
	Campanario.....	-	-	-	-	1	-	-	-	-	1
	Curral das Freiras.....	-	-	-	-	-	-	-	-	-	0
	Estreito da Camara de Lobos.....	1	1	-	-	1	-	-	-	-	3
Quinta Grande.....	-	-	-	-	1	-	-	-	-	1	
Caminha	Caminha.....	1	5	-	-	-	-	-	-	-	6
	Ancora.....	-	1	-	-	-	1	-	-	-	2
	Arga de Baixo.....	-	-	-	-	-	-	-	-	-	0
	Arga de Cima.....	-	-	-	-	-	1	-	-	-	1
	Arga de S. João.....	-	-	-	-	-	-	-	-	-	0
										129	1:182

Concelhos	Freguesias	Cegos indigentes				Cegos não indigentes				Totalidade de cegos menores de 21 annos	Totalidade de cegos
		Sexo masculino	Sexo feminino	Menores de 21 annos		Sexo masculino	Sexo feminino	Menores de 21 annos			
				Sexo masculino	Sexo feminino			Sexo masculino	Sexo feminino		
	<i>Transporte</i> .....									129	1:182
	Argella.....	-	-	-	-	1	1	-	1	1	3
	Azevedo.....	-	-	-	-	-	1	-	-	-	1
	Christello.....	1	3	-	-	-	-	-	-	-	4
	Gondar.....	-	-	-	-	-	-	-	-	-	0
	Gontinhães.....	2	1	1	-	1	-	-	-	1	5
	Canhellas.....	-	-	-	-	-	-	-	-	-	0
Caminha.....	Moledo.....	-	-	-	-	1	-	-	-	-	1
	Orbacem.....	-	-	-	-	-	-	-	-	-	0
	Riba de Ancora.....	-	1	-	-	-	1	-	-	-	2
	Seixas.....	3	1	-	-	1	1	-	-	-	6
	Venade.....	-	-	-	-	1	-	-	-	-	1
	Villar de Mouros.....	2	-	-	-	-	1	-	-	-	3
	Villarelhe.....	-	-	-	-	-	-	-	-	-	0
	Ville.....	-	2	-	-	1	-	-	-	-	3
Campo Maior.....	Campo Maior.....	-	1	-	-	-	-	-	-	-	1
	Ouguella.....	1	-	-	-	1	-	-	-	-	2
	Cantanhede.....	-	1	2	1	1	-	-	-	3	5
	Ançã.....	-	-	-	-	1	2	-	-	-	3
	Bolho.....	1	-	-	-	-	-	-	-	-	1
	Cadima.....	-	1	-	-	2	4	-	-	-	7
	Cordinhã.....	1	-	-	-	-	3	-	-	-	4
	Covões.....	1	-	-	-	4	3	-	-	-	8
Cantanhede.....	Febres.....	2	-	-	-	-	2	-	-	-	4
	Murtede.....	-	1	-	-	-	1	1	-	1	3
	Ourentã.....	-	1	-	-	-	-	-	-	-	1
	Outil.....	5	-	-	-	-	2	-	-	-	7
	Pocariça.....	-	-	-	-	-	-	-	-	-	0
	Portunhos.....	-	-	-	-	-	-	-	-	-	0
	Sepins.....	-	-	-	-	1	-	-	-	-	1
	Tocha.....	1	1	-	-	3	3	-	-	-	8
	Carrazeda de Anciães.....	1	-	-	-	-	-	-	-	-	1
	Amêdo.....	-	2	-	-	-	-	-	-	-	2
Carrazeda de Anciães.....	Beira Grande.....	-	1	2	-	-	-	-	-	2	3
	Belver.....	-	1	-	-	-	-	-	-	-	1
	Castanheiro.....	1	-	-	1	-	1	-	-	1	3
	Fonte Conga.....	-	1	-	-	-	1	-	-	-	2
	Lavandeira.....	1	2	1	-	-	-	-	-	1	4
										139	1:282

Concelhos	Freguesias	Cegos indigentes				Cegos não indigentes				Totalidade de cegos menores de 21 annos	Totalidade de cegos
		Sexo masculino	Sexo feminino	Menores de 21 annos		Sexo masculino	Sexo feminino	Menores de 21 annos			
				Sexo masculino	Sexo feminino			Sexo masculino	Sexo feminino		
	<i>Transporte</i> .....	..	..	..	..	..	..	..	..	139	1:282
Carrazeda de Anciães.....	Cinhares.....	3	6	-	-	1	-	-	-	-	10
	Marzagão.....	1	-	-	1	-	-	-	-	1	2
	Mogo de Malta.....	-	-	-	-	-	-	-	-	-	0
	Parambos.....	1	2	-	-	-	-	-	-	-	3
	Pereiros.....	-	-	-	-	-	-	-	-	-	0
	Pinhal do Douro.....	-	2	-	-	-	-	-	-	-	2
	Pinhal do Norte.....	-	-	-	-	-	-	-	-	-	0
	Pombal.....	-	-	-	-	1	-	1	1	2	3
	Riba Longa.....	-	-	-	-	-	-	-	-	-	0
	Samorinha.....	-	-	-	-	-	-	-	-	-	0
	Seixo de Anciães.....	3	5	1	3	-	-	-	-	4	12
Sellores.....	-	-	-	1	1	3	-	2	3	7	
Villarinho da Castanheira.....	-	2	-	-	-	1	-	-	-	3	
Zedes.....	-	-	-	-	-	-	-	-	-	0	
Carregal do Sal	Currellos.....	-	-	-	-	1	-	-	-	-	1
	Beijoz.....	1	1	-	1	-	-	-	-	1	3
	Cabanas.....	2	-	-	-	-	-	-	1	1	3
	Oliveira do Conde.....	6	7	-	-	2	-	-	-	-	15
	Papizios.....	-	2	-	-	-	-	-	-	-	2
Sobral de Papizios.....	-	-	-	-	-	-	-	-	-	0	
Cartaxo.....	Cartaxo.....	-	3	-	-	-	7	-	-	-	10
	Ereira.....	-	3	-	-	-	-	-	-	-	3
	Pontevel.....	-	-	-	-	-	1	-	-	-	1
	Vallada.....	1	-	-	-	-	-	-	-	-	1
Cascaes.....	Valle da Pinta.....	2	-	-	-	-	-	-	-	-	2
	Cascaes.....	1	-	2	1	-	-	-	-	3	4
	Alcabideche.....	2	1	-	-	-	-	-	-	-	3
	Carcavellos.....	-	-	-	-	-	-	-	-	-	0
Castello Branco	S. Domingos de Rana.....	1	-	-	-	-	-	-	-	-	1
	Castello Branco.....	2	2	2	-	1	-	-	-	2	7
	Alcains.....	-	-	-	-	-	1	-	2	2	3
	Almaceda.....	2	-	-	-	-	-	-	-	-	2
	Bemquerenças.....	-	1	-	-	-	2	-	-	-	3
	Cafede.....	-	-	-	-	-	-	-	-	-	0
	Cebolaes de Cima.....	1	1	-	-	1	1	-	-	-	4
Escallos de Baixo.....	2	1	-	-	-	-	-	-	-	3	
Escallos de Cima.....	-	-	-	-	1	-	-	-	-	1	
										158	1:396

Concelhos	Freguesias	Cegos indigentes				Cegos não indigentes				Totalidade de cegos menores de 21 annos	Totalidade de cegos
		Sexo masculino	Sexo feminino	Menores de 21 annos		Sexo masculino	Sexo feminino	Menores de 21 annos			
				Sexo masculino	Sexo feminino			Sexo masculino	Sexo feminino		
	<i>Transporte</i> .....									158	1:396
Castello Branco	Freixial do Campo.....	1	-	1	-	-	-	-	-	1	2
	Lardosa.....	1	2	-	-	-	-	-	-	-	3
	Lourçal do Campo.....	1	-	-	-	-	1	-	-	-	2
	Lousa.....	-	-	-	-	-	-	-	-	-	0
	Malpica.....	1	1	1	1	-	-	-	-	2	4
	Mata.....	-	-	-	-	-	-	-	-	-	0
	Monforte.....	1	-	1	-	-	1	-	-	1	3
	Povoa do Rio de Moinhos.....	-	1	-	-	1	1	-	-	-	3
	Retaxo.....	-	1	-	-	-	-	-	-	-	1
	Salgueiro.....	-	-	1	-	-	-	-	-	1	1
	S. Vicente da Beira.....	3	-	3	-	-	-	-	-	3	6
	Sarzedas.....	1	2	-	-	2	-	-	-	-	5
	Sobral do Campo.....	-	-	-	-	-	-	1	-	1	1
	Tinalhas.....	-	1	-	-	-	-	1	-	1	2
Castello de Paiva	Castello de Paiva.....	-	-	-	-	-	-	-	-	-	0
	Bairros.....	-	-	-	-	-	-	-	-	-	0
	Fornos.....	1	-	-	-	-	-	-	-	-	1
	Paraíso.....	-	2	-	-	-	-	-	-	-	2
	Pedorido.....	1	2	-	-	-	-	-	-	-	3
	Raiva.....	-	-	1	1	-	-	-	-	2	2
	Real.....	-	-	-	-	-	-	-	-	-	0
	Sardoura.....	1	-	-	-	1	-	-	-	-	2
Castello de Vide	Santa Maria da Devesa.....	-	-	-	-	1	-	-	-	-	1
	S. João Batista.....	17	17	3	1	2	-	-	1	5	41
	S. Tiago Maior.....	-	-	-	-	-	-	-	-	-	0
	Povoa e Meadas.....	-	1	-	-	-	-	-	-	-	1
Castro Daire	Castro Daire.....	-	2	1	-	2	-	-	-	1	5
	Almofalla.....	-	-	-	-	-	-	-	-	-	0
	Alva.....	-	-	-	-	-	-	-	-	-	0
	Cabril.....	-	-	-	-	-	-	-	-	-	0
	Ermida.....	1	-	1	-	-	-	-	-	1	2
	Esther.....	-	-	-	-	-	1	-	-	-	1
	Gafanhão.....	-	-	-	-	1	-	-	-	-	1
	Gosende.....	1	-	-	-	1	-	-	-	-	2
	Mamouros.....	1	-	-	-	-	-	-	-	-	1
	Mezio.....	-	-	-	-	-	-	-	-	-	0
	Mões.....	-	1	-	-	1	2	-	-	-	4
Molledo.....	1	-	-	-	-	-	-	-	-	1	
										177	1:499

Concelhos	Freguesias	Cegos indigentes				Cegos não indigentes				Totalidade de cegos menores de 21 annos	Totalidade de cegos
		Sexo masculino	Sexo feminino	Menores de 21 annos		Sexo masculino	Sexo feminino	Menores de 21 annos			
				Sexo masculino	Sexo feminino			Sexo masculino	Sexo feminino		
	<i>Transporte.....</i>									177	1:499
Castro Daire...	Monteiras .....	-	-	-	-	1	-	-	-	-	1
	Mouramorta .....	-	-	-	-	-	-	-	-	-	0
	Parada de Esther .....	-	-	-	-	1	-	-	-	-	1
	Pepim .....	-	-	-	-	-	-	-	-	-	0
	Picão .....	-	-	-	-	-	-	-	-	-	0
	Pinheiro .....	2	-	-	-	1	-	-	-	-	3
	Reriz .....	-	-	-	-	-	-	-	-	-	0
	Ribolhos .....	-	-	-	-	1	-	-	-	-	1
S. Joaninho.....	-	-	-	-	-	-	-	-	-	0	
Castro Marim...	Castro Marim.....	2	2	-	-	1	-	-	-	-	5
	Azinhãl.....	-	-	-	-	-	-	-	-	-	0
	Odeleite.....	-	-	-	-	1	-	-	-	-	1
Castro Verde...	Castro Verde .....	3	1	-	-	-	-	-	-	-	4
	Casevel.....	-	-	-	-	-	-	-	-	-	0
	Entradas.....	-	-	-	-	-	-	1	-	1	1
	Santa Barbara dos Padrões ...	1	2	1	1	-	-	-	-	2	5
	S. Marcos da Ataboeira.....	1	-	-	-	-	-	-	-	-	1
Ceia.....	Ceia.....	-	-	1	-	-	-	-	-	1	1
	Alvão da Serra .....	-	-	-	-	1	-	-	-	-	1
	Cabeça .....	-	-	-	-	-	-	-	-	-	0
	Carragosella.....	-	-	-	-	-	-	-	-	-	0
	Folhadosa.....	-	-	-	-	-	-	-	-	-	0
	Girabólhos .....	-	-	-	-	-	-	-	-	-	0
	Lages .....	-	-	-	-	1	-	-	-	-	1
	Loriga.....	2	4	1	1	-	-	-	-	2	8
	Paranhos.....	-	2	-	1	-	-	-	-	1	3
	Pinhanços.....	-	-	-	-	-	-	-	-	-	0
	Sabugueiro.....	-	-	-	-	-	-	-	-	-	0
	Sameice.....	1	1	-	-	-	-	-	-	-	2
	Sandomil.....	3	1	-	-	-	-	-	-	-	4
	Santa Comba .....	-	2	-	-	-	-	-	-	-	2
	Santa Eulalia.....	-	1	-	-	-	-	-	-	-	1
	Santa Marinha.....	2	-	-	-	-	1	-	-	1	3
	S. Martinho.....	-	1	-	-	-	1	-	-	1	2
S. Romão.....	-	1	-	-	-	-	-	-	-	1	
S. Tiago .....	1	1	-	-	1	-	-	-	-	3	
Sazes da Beira .....	-	1	-	-	-	-	-	-	-	1	
										186	1:555

Concelhos	Freguesias	Cegos indigentes				Cegos não indigentes				Totalidade de cegos menores de 21 annos	Totalidade de cegos
		Sexo masculino	Sexo feminino	Menores de 21 annos		Sexo masculino	Sexo feminino	Menores de 21 annos			
				Sexo masculino	Sexo feminino			Sexo masculino	Sexo feminino		
	<i>Transporte</i> .....									186	1:555
Ceia.....	Teixeira.....	-	-	-	-	-	-	-	-	-	0
	Tarozello.....	-	-	-	-	1	-	-	-	-	1
	Touraes.....	-	-	-	-	-	-	-	-	-	0
	Travancinha.....	-	-	-	-	-	-	-	-	-	0
	Vallezim.....	2	3	-	-	-	-	-	-	-	5
	Varzea de Meruge.....	-	-	-	-	-	-	-	-	-	0
	Vide.....	4	3	2	-	-	-	-	-	2	9
	Villa Cova á Coelheira.....	-	-	-	-	-	-	-	-	-	0
	S. Clemente.....	3	2	-	-	1	1	-	-	-	7
	Agilde.....	-	-	-	-	-	1	-	-	-	1
Celorico de Basto.....	Arnoia.....	-	4	-	1	-	-	-	-	1	5
	Basto.....	-	-	-	-	-	-	-	-	-	0
	Borba da Montanha.....	-	-	-	-	1	-	-	-	-	1
	Britello.....	-	-	-	-	1	-	-	-	-	1
	Canedo.....	-	2	-	-	1	-	-	-	-	3
	Carvalho.....	-	-	-	-	-	-	-	-	-	0
	Caçarilhe.....	-	-	-	-	-	-	-	-	-	0
	Codeçoso.....	-	-	-	-	-	1	-	-	-	1
	Corgo.....	-	-	-	-	-	-	-	-	-	0
	S. Pedro de Britello.....	-	-	-	-	1	-	-	-	-	1
	Fervença.....	-	2	-	-	-	-	-	-	-	2
	Gagos.....	-	-	-	-	-	-	-	-	-	0
	S. Clemente de Basto.....	1	-	-	-	1	1	-	-	-	3
	Gemeos.....	1	1	-	-	1	-	-	-	-	3
	Infesta.....	1	-	-	-	-	1	-	-	-	2
	Mollares.....	-	-	-	-	-	-	-	-	-	0
	Moreira do Castello.....	-	-	-	-	-	-	-	-	-	0
	Ourilhe.....	-	-	-	-	-	-	-	-	-	0
	Rego.....	1	-	-	1	-	-	-	-	1	2
	Ribas.....	1	-	-	1	-	-	-	-	1	2
Santa Tecla de Basto.....	1	-	-	-	-	-	-	-	-	1	
Valle de Bouro.....	-	1	-	-	-	-	-	-	-	1	
Viade.....	-	1	-	-	-	-	-	-	-	1	
Celorico da Beira.....	Santa Maria.....	-	1	-	-	-	-	-	-	-	1
	S. Pedro.....	-	-	-	-	-	-	-	-	-	0
	Açores.....	-	-	-	-	-	-	-	-	-	0
	Baraçal.....	-	1	-	1	-	-	-	-	1	2
	Cadafaz.....	-	-	-	-	-	-	-	-	-	0
										192	1:610



Concelhos	Freguesias	Cegos indigentes				Cegos não indigentes				Totalidade de cegos menores de 21 annos	Totalidade de cegos
		Sexo masculino	Sexo feminino	Menores de 21 annos		Sexo masculino	Sexo feminino	Menores de 21 annos			
				Sexo masculino	Sexo feminino			Sexo masculino	Sexo feminino		
	<i>Transporte</i> .....									192	1:610
	Carrapichana.....	1	-	-	-	-	-	-	-	-	1
	Cortiço da Serra.....	1	-	-	-	-	-	1	-	1	2
	Forno Telheiro.....	-	1	-	-	-	-	-	1	1	2
	Jejua.....	-	-	-	-	1	-	-	1	1	2
	Lageosa.....	-	-	-	-	-	-	-	-	-	0
	Linhares.....	-	1	-	-	-	-	-	-	-	1
	Maçal do Chão.....	-	1	-	-	-	-	-	-	-	1
Celorico da Beira.....	Mesquitella.....	1	-	-	-	-	2	-	-	-	3
	Minhocal.....	1	-	-	-	-	-	-	-	-	1
	Prados.....	-	-	-	-	1	-	-	-	-	1
	Rapa.....	2	-	-	-	-	1	-	-	-	3
	Ratoeira.....	-	-	-	-	-	-	-	-	-	0
	Salgueiraes.....	-	1	-	-	-	-	-	-	-	1
	Valle de Azares.....	-	-	-	-	-	-	-	-	-	0
	Velosa.....	-	-	-	-	1	-	-	-	-	1
	Vide Entre Vinhas.....	-	-	-	-	3	2	1	2	3	8
		Certã.....	3	2	-	-	2	2	-	-	-
	Cabeçudo.....	2	1	-	-	-	-	-	-	-	3
	Carvalhal.....	-	-	-	-	1	1	1	-	1	3
	Castello.....	1	1	-	-	-	1	-	-	-	3
	Cumeada.....	-	-	-	-	-	1	-	-	-	1
	Ermida.....	-	1	-	-	-	1	-	-	-	2
Certã.....	Figueiredo.....	-	-	-	-	-	-	-	-	-	0
	Marmeleiro.....	-	-	-	-	-	2	-	-	-	2
	Nesperial.....	-	-	-	-	-	-	-	-	-	0
	Palhaes.....	-	-	-	-	-	-	-	-	-	0
	Pedrogão Pequeno.....	-	1	-	-	-	-	-	-	-	1
	Sernache do Bomjardim.....	1	-	1	1	-	-	-	-	2	3
	Troviscal.....	-	-	-	-	-	-	-	-	-	0
	Varzea dos Cavalleiros.....	-	1	-	-	1	-	-	-	-	2
Cezimbra.....	S. Tiago.....	1	1	-	-	2	-	-	-	-	4
	Nossa Senhora da Consolação do Castello.....	-	-	-	-	1	-	-	-	-	1
Chamusca.....	Chamusca.....	1	5	-	-	-	-	-	-	-	6
	Chouto.....	-	-	-	-	1	-	-	-	-	1
	Pinheiro Grande.....	-	-	-	-	-	-	-	-	-	0
	Ulme.....	-	-	-	-	1	-	-	-	-	1
	Valle de Cavallos.....	-	-	-	-	-	-	-	-	-	0
										201	1:679

Concelhos	Freguesias	Cegos indigentes				Cegos não indigentes				Totalidade de cegos menores de 21 annos	Totalidade de cegos
		Sexo masculino	Sexo feminino	Menores de 21 annos		Sexo masculino	Sexo feminino	Menores de 21 annos			
				Sexo masculino	Sexo feminino			Sexo masculino	Sexo feminino		
	<i>Transporte</i> .....									201	1:679
	Chaves.....	2	2	-	1	1	-	-	2	3	8
	Aguas Frias.....	-	-	-	-	-	-	-	-	-	0
	Anêlhe.....	-	-	-	-	-	-	-	-	-	0
	Arcossó.....	-	-	-	-	-	-	-	1	1	1
	Bobadella.....	1	-	-	-	-	-	-	-	-	1
	Bustello.....	-	1	-	-	1	-	-	-	-	2
	Calvão.....	-	1	-	-	-	-	-	-	-	1
	Cella.....	-	-	-	-	-	-	-	-	-	0
	Cimo da Villa da Castanheira..	-	-	-	-	-	-	-	-	-	0
	Curalha.....	-	-	-	-	-	-	-	-	-	0
	Eiras.....	-	-	1	-	-	-	-	-	1	1
	Ervededo.....	2	1	-	-	-	-	-	-	-	3
	Lama de Arcos.....	1	1	-	-	-	-	-	-	-	2
	Loivos.....	1	1	-	-	1	-	-	-	-	3
	Mairos.....	1	-	-	-	-	-	-	-	-	1
	Moreiras.....	-	-	-	-	-	-	-	-	-	0
	Nogueira da Montanha.....	1	-	-	-	2	-	-	-	-	3
	Oucidres.....	-	-	-	-	-	1	-	-	-	1
	Oura.....	-	1	-	-	-	-	-	-	-	1
Chaves.....	Outeiro Sêco.....	-	-	-	-	-	-	-	-	-	0
	Paradella.....	-	-	1	-	-	-	-	-	1	1
	Povoia de Agrassões.....	-	-	-	-	-	-	-	-	-	0
	Redondello.....	2	-	-	-	-	-	-	-	-	2
	Roriz.....	-	-	-	-	-	-	-	-	-	0
	Samaiões.....	-	1	-	-	-	-	-	-	-	1
	Sanfins.....	-	2	-	-	-	-	-	-	-	2
	Sanjurge.....	-	-	-	-	-	-	-	-	-	0
	Santa Leocadia.....	-	-	-	-	-	-	-	-	-	0
	Santo Estevão de Faiões.....	2	1	-	-	1	-	-	-	-	4
	S. Julião de Montenegro.....	-	-	-	-	-	-	-	-	-	0
	S. Pedro de Agostem.....	-	-	-	-	-	1	-	-	-	1
	S. Vicente.....	1	-	-	1	-	-	-	-	1	2
	Seara Velha.....	-	-	-	-	1	1	-	-	-	2
	Selhariz.....	-	-	-	-	-	-	-	-	-	0
	Soutellino da Raia.....	-	-	-	-	-	-	-	-	-	0
	Soutello.....	-	-	-	-	-	-	-	-	-	0
	Travancas.....	2	2	2	-	-	-	-	-	2	6
	Tronco.....	-	-	-	-	-	-	-	-	-	0
	Valle de Anta.....	-	-	-	-	-	-	-	-	-	0
	Villar de Nantes.....	-	2	-	-	1	-	-	-	-	3
										210	1:731

Concelhos	Freguesias	Cegos indigentes				Cegos não indigentes				Totalidade de cegos menores de 21 annos	Totalidade de cegos
		Sexo masculino	Sexo feminino	Menores de 21 annos		Sexo masculino	Sexo feminino	Menores de 21 annos			
				Sexo masculino	Sexo feminino			Sexo masculino	Sexo feminino		
	<i>Transporte</i> .....	..	..	..	..	..	..	..	..	210	1:731
Chaves.....	Villarelho da Rava.....	-	-	-	-	-	-	-	-	-	0
	Villarinho das Paranhos.....	-	-	-	-	-	-	-	-	-	0
	Villas Boas.....	-	-	-	-	1	-	-	-	-	1
	Villela Sêca.....	1	1	-	-	1	-	-	-	-	3
	Villela do Tamega.....	-	1	-	-	-	-	-	-	-	1
Cintra.....	S. Martinho.....	-	-	-	-	2	-	-	-	-	2
	S. Miguel e Santa Maria.....	-	-	-	-	-	-	-	-	-	0
	S. Pedro.....	1	1	-	1	-	-	-	-	1	3
	Almargem do Bispo.....	1	2	1	-	1	-	-	-	1	5
	Bellas.....	-	-	-	-	-	-	-	-	-	0
	Collares.....	3	-	1	-	-	-	-	-	1	4
	Montelavar.....	2	-	-	1	-	-	-	-	1	3
	Rio de Mouro.....	1	-	-	-	1	2	-	-	-	4
	S. João das Lampas.....	-	-	-	-	-	1	1	-	1	2
	Terrugem.....	-	-	-	-	-	-	-	-	-	0
Coimbra.....	Santa Cruz.....	4	2	-	-	-	1	-	-	-	7
	S. Bartolomeu.....	-	2	-	-	-	-	-	-	-	2
	Sé Nova.....	-	2	-	-	-	-	-	-	-	2
	Sé Velha.....	1	1	-	-	1	-	1	-	1	4
	Almalaguez.....	-	1	-	-	2	-	-	-	-	3
	Ameal.....	-	-	-	-	-	-	-	-	-	0
	Antanol.....	-	1	-	-	-	-	-	-	-	1
	Antuzede.....	-	-	-	-	1	-	-	-	-	1
	Arzilla.....	-	-	-	-	-	-	-	-	-	0
	Assafarje.....	-	-	1	-	-	-	-	-	1	1
	Botão.....	1	1	-	-	1	1	-	-	-	4
	Brasfemes.....	-	-	-	-	-	-	-	-	-	0
	Castello Viegas.....	-	1	-	-	1	-	-	-	-	2
	Ceira.....	1	-	-	-	1	-	-	-	-	2
	Eiras.....	-	1	-	-	-	-	-	-	-	1
	Lamarosa.....	-	-	-	-	-	-	-	-	-	0
	Ribeira de Frades.....	-	-	-	-	-	-	-	-	-	0
	Santa Clara.....	3	1	-	-	-	2	-	-	-	6
Curato Torres.....	-	1	-	-	-	-	-	-	-	1	
Santo Antonio dos Olivae.....	1	-	-	-	4	1	-	-	-	6	
S. João do Campo.....	1	2	-	-	-	-	-	-	-	3	
S. Martinho de Arvore.....	-	-	-	-	-	-	-	-	-	0	
S. Martinho do Bispo.....	-	-	-	-	-	1	-	-	-	1	
										217	1:806

Concelhos	Freguesias	Cegos indigentes				Cegos não indigentes				Totalidade de cegos menores de 21 annos	Totalidade de cegos
		Sexo masculino	Sexo feminino	Menores de 21 annos		Sexo masculino	Sexo feminino	Menores de 21 annos			
				Sexo masculino	Sexo feminino			Sexo masculino	Sexo feminino		
	<i>Transporte</i> .....									217	1:806
Coimbra.....	S. Paulo de Frades.....	-	1	-	-	-	-	-	-	-	1
	S. Silvestre.....	-	-	-	-	1	3	-	-	-	4
	Sernache dos Alhos.....	-	1	-	-	1	-	-	-	-	2
	Souzellas.....	2	-	-	-	3	1	-	-	-	6
	Taveiro.....	-	1	-	-	-	1	-	-	-	2
	Torre de Villela.....	1	-	-	-	-	-	-	-	-	1
	Trouxemil.....	-	-	-	-	-	1	-	-	-	1
	Vil de Matos.....	-	-	-	-	-	-	-	-	-	0
Condeixa-a-Nova.....	Asylo de Cellas.....	4	-	-	-	-	-	-	-	-	4
	Condeixa-a-Nova.....	-	3	1	-	-	-	-	-	1	4
	Anóbra.....	-	-	-	-	-	-	-	-	-	0
	Bellide.....	1	-	-	-	-	-	-	-	-	1
	Bemdafé.....	-	-	-	-	1	-	-	-	-	1
	Condeixa-a-Velha.....	2	1	-	-	1	-	-	-	-	4
	Ega.....	2	3	-	-	-	-	-	2	2	7
	Furadouro.....	-	-	-	-	2	-	-	-	-	2
	Sebal Grande.....	-	1	-	1	1	-	-	-	1	3
	Villa Sêca.....	1	1	-	-	-	1	-	-	-	3
Constancia.....	Zambujal.....	-	-	-	-	1	1	-	-	-	2
	Constancia.....	-	-	-	-	-	-	-	-	-	0
	Montalvo.....	-	-	-	-	-	-	-	-	-	0
	Santa Margarida da Coutada.....	2	-	-	-	-	-	-	-	-	2
Coruche.....	Coruche.....	2	1	-	-	-	-	-	-	-	3
	Aldeia do Mato.....	-	-	-	-	-	-	-	-	-	0
	Couço.....	-	-	-	-	-	-	-	-	-	0
	Erra.....	1	1	-	-	2	-	-	-	-	4
	Lamarosa.....	-	-	-	-	-	-	-	-	-	0
Corvo.....	Peso.....	1	-	-	-	-	-	-	-	-	1
	Santa Justa.....	-	-	-	-	-	-	-	-	-	0
	Corvo.....	-	-	-	-	-	-	-	-	-	0
	Nossa Senhora da Conceição.....	7	1	-	-	1	-	-	-	-	9
Covilhã.....	Santa Maria Maior.....	8	4	1	-	-	-	-	-	1	13
	S. Martinho.....	3	-	-	3	-	-	-	-	3	6
	S. Pedro.....	-	4	-	-	-	-	-	-	-	4
	Aldeia do Carvalho.....	1	-	-	1	-	-	-	-	1	2
										226	1:898

Concelhos	Freguesias	Cegos indigentes				Cegos não indigentes				Totalidade de cegos menores de 21 annos	Totalidade de cegos
		Sexo masculino	Sexo feminino	Menores de 21 annos		Sexo masculino	Sexo feminino	Menores de 21 annos			
				Sexo masculino	Sexo feminino			Sexo masculino	Sexo feminino		
	<i>Transporte</i> .....									226	1:898
	Aldeia do Mato.....	-	-	-	-	-	-	-	-	-	0
	Aldeia do Souto.....	-	-	-	-	-	-	-	-	1	1
	Barco.....	1	-	-	1	-	-	-	-	1	2
	Bodelhão.....	-	-	-	-	-	-	-	-	-	0
	Boidobra.....	-	-	-	-	1	-	1	-	1	2
	Casegas.....	1	1	-	-	-	-	-	-	-	2
	Cebola.....	-	-	-	-	1	-	1	1	2	3
	Córtes.....	2	-	-	-	-	-	-	-	-	2
	Dominguiso.....	1	-	-	-	1	-	-	-	-	2
	Erada.....	-	2	-	-	-	-	-	-	-	2
Covilhã.....	Ferro.....	-	-	-	1	-	1	1	-	2	3
	Orjães.....	-	1	-	-	-	-	-	-	-	1
	Ourodo.....	-	-	-	1	-	1	-	-	1	2
	Paul.....	-	-	-	1	1	-	-	-	-	2
	Peraboa.....	-	1	-	1	-	-	-	-	-	2
	Peso.....	-	-	-	1	2	-	-	-	-	3
	Sarzedo.....	-	-	-	-	-	-	-	-	-	0
	Sobral das Casegas.....	-	-	-	-	1	1	-	-	1	2
	Teixoso.....	2	1	-	-	-	-	-	-	-	3
	Tortozendo.....	1	-	2	1	-	-	-	-	3	4
	Unhaes da Serra.....	1	1	-	-	-	-	-	-	-	2
	Verdelhos.....	-	-	-	-	-	-	-	-	-	0
	Crato.....	-	-	-	-	-	-	-	-	-	0
	Aldeia da Mata.....	1	-	-	1	-	-	-	-	-	2
	Flor da Rosa.....	-	-	-	-	-	-	-	-	-	0
Crato.....	Gaffete.....	-	1	-	-	-	-	-	-	-	1
	Martires.....	-	-	-	-	-	-	-	-	-	0
	Monte de Pedra.....	-	-	-	-	-	-	-	-	-	0
	Valle de Peso.....	1	-	-	-	-	-	-	-	-	1
	Cuba—S. Vicente.....	-	1	-	1	-	1	-	-	1	3
	Albergaria dos Fusos.....	-	-	1	-	-	-	-	-	1	1
Cuba.....	Faro do Alemtejo.....	-	-	-	-	-	-	-	-	-	0
	Villa Alva.....	-	-	-	-	1	-	1	1	1	2
	Villa Ruiva.....	-	-	-	-	-	-	-	-	-	0
	Santa Maria de Alcaçova.....	3	1	-	-	-	-	-	-	-	4
Elvas.....	S. Pedro.....	2	-	-	-	-	-	-	-	-	2
	S. Salvador.....	1	1	-	-	1	-	-	-	-	3
										241	1:957

Concelhos	Freguesias	Cegos indigentes				Cegos não indigentes				Totalidade de cegos menores de 21 annos	Totalidade de cegos
		Sexo masculino	Sexo feminino	Menores de 21 annos		Sexo masculino	Sexo feminino	Menores de 21 annos			
				Sexo masculino	Sexo feminino			Sexo masculino	Sexo feminino		
	<i>Transporte</i> .....	-	-	-	-	-	-	-	-	241	1:957
	Matriz.....	-	-	-	-	-	-	-	-	-	0
	Ajuda.....	-	-	1	-	-	-	-	-	1	1
	Ventosa.....	-	-	-	-	-	-	-	-	-	0
	Barbacena.....	-	-	-	-	-	-	-	-	-	0
	Caia.....	-	-	-	-	-	-	-	-	-	0
	Santa Eulalia.....	-	-	-	-	1	1	-	-	-	2
Elvas.....	Santo Ildefonso.....	-	-	-	-	-	-	-	-	-	0
	S. Lourenço.....	-	-	-	-	-	-	-	-	-	0
	S. Vicente.....	1	-	1	-	-	-	-	-	1	2
	Terrugem.....	-	-	-	-	-	-	-	-	-	0
	Varzea.....	-	-	-	-	-	-	-	-	-	0
	Villa Boim.....	-	-	-	-	-	-	-	-	-	0
	Villa Fernando.....	-	-	-	-	-	-	-	-	-	0
Espinho.....	Espinho.....	1	7	1	1	-	2	-	-	2	12
	Esposende.....	2	2	-	-	-	-	-	-	-	4
	Antas—S. Paio.....	-	-	-	-	1	-	-	-	-	1
	Apulia.....	-	1	-	-	-	-	-	-	-	1
	Belinho.....	-	-	-	-	1	-	-	-	-	1
	Curvos.....	-	-	-	-	-	-	-	-	-	0
	Fão.....	-	-	-	-	1	2	1	-	1	4
	Fonte Boa.....	-	-	-	-	-	-	-	-	-	0
Esposende.....	Forjães.....	-	1	-	-	2	-	-	-	-	3
	Gandra.....	1	-	-	-	1	-	-	-	-	2
	Gemezes.....	-	-	-	-	-	1	-	-	-	1
	Mar.....	-	1	-	-	-	-	-	-	-	1
	Marinhas.....	-	1	1	-	1	-	2	-	3	5
	Palmeira de Faro.....	1	-	-	-	1	-	-	-	-	2
	Rio Tinto.....	-	-	-	-	1	-	-	-	-	1
	Villa Chã.....	1	1	-	-	2	1	-	-	-	5
	Estarreja.....	1	-	-	-	2	1	-	-	-	4
	Avanca.....	2	5	-	-	1	2	-	-	-	10
	Bunheiro.....	-	-	-	-	3	2	-	-	-	5
	Canellas.....	1	-	1	-	-	-	-	-	1	2
Estarreja.....	Fermellã.....	-	1	-	-	-	1	1	-	1	3
	Murtosa.....	8	10	-	-	2	4	-	-	-	24
	Pardilhó.....	5	6	-	-	1	-	-	1	1	13
	Salreu.....	2	2	-	-	7	-	-	-	-	11
	Veiros.....	-	-	-	-	1	2	-	-	-	3
										252	2:080

Concelhos	Freguesias	Cegos indigentes				Cegos não indigentes				Totalidade de cegos menores de 21 annos	Totalidade de cegos
		Sexo masculino	Sexo feminino	Menores de 21 annos		Sexo masculino	Sexo feminino	Menores de 21 annos			
				Sexo masculino	Sexo feminino			Sexo masculino	Sexo feminino		
	<i>Transporte</i> .....	-	-	-	-	-	-	-	-	252	2:080
	Nossa Senhora da Boa Fé....	-	-	-	-	-	-	-	-	-	0
	Santo Antão.....	5	7	-	-	-	-	-	-	-	12
	S. Mamede.....	5	4	-	1	-	-	-	-	1	10
	S. Pedro.....	-	-	-	-	-	-	-	-	-	0
	Sé.....	2	4	-	-	5	3	-	-	-	14
	Giesteira.....	-	-	-	-	-	-	-	-	-	0
	Graça do Divor.....	-	1	-	-	-	-	-	-	-	1
	Machede.....	1	-	-	-	-	-	-	-	-	1
	Pigeiro.....	1	1	-	-	-	-	-	-	-	2
	Pomares.....	-	-	-	-	-	-	-	-	-	0
Evora.....	S. Bento do Mato.....	-	-	-	-	-	-	-	-	-	0
	S. Braz do Regedouro.....	-	-	-	-	-	-	-	-	-	0
	S. Jordão.....	-	-	-	-	-	-	1	-	1	1
	S. Mansos.....	-	-	-	-	-	3	-	-	-	3
	S. Marcos da Abobada.....	-	-	-	-	-	-	-	-	-	0
	S. Matias.....	-	-	-	-	-	-	-	-	-	0
	Torre de Coelheiros.....	-	-	-	-	-	-	-	-	-	0
	Tourega.....	-	-	-	-	-	-	-	-	-	0
	Vallongo.....	-	-	-	-	-	-	-	-	-	0
	Nossa Senhora de Machede....	-	-	-	-	2	1	-	-	-	3
	Santa Maria.....	1	-	-	-	1	-	-	-	-	2
	Santo André.....	3	6	-	1	3	2	-	-	1	15
	Ameixial.....	-	-	-	-	-	1	-	-	-	1
	Arcos.....	-	-	-	-	-	-	-	-	-	0
	Canal.....	1	1	-	-	-	-	-	-	-	2
	Evora Monte.....	-	1	-	-	-	-	-	-	-	1
Estremoz.....	Gloria.....	-	-	-	-	-	-	-	-	-	0
	Santo Estevam.....	-	1	-	-	-	-	-	-	-	1
	S. Bento de Anna Loura.....	-	-	-	-	-	-	-	-	-	0
	S. Bento do Cortiço.....	-	-	-	-	-	-	-	-	-	0
	S. Domingos de Anna Loura..	-	1	-	-	-	-	-	-	-	1
	S. Lourenço de Mamporcão...	1	-	-	-	-	-	-	-	-	1
	Veiros.....	-	-	-	-	2	-	-	-	-	2
	Santa Victoria.....	1	2	-	-	-	-	-	-	-	3
Fafe.....	Fafe.....	1	1	-	-	-	-	-	-	-	2
	Aboim.....	-	-	-	-	-	-	-	-	-	0
	Agrella.....	-	-	-	-	-	-	-	-	-	0
										255	2:158

Concelhos	Freguesias	Cegos indigentes				Cegos não indigentes				Totalidade de cegos menores de 21 annos	Totalidade de cegos
		Sexo masculino	Sexo feminino	Menores de 21 annos		Sexo masculino	Sexo feminino	Menores de 21 annos			
				Sexo masculino	Sexo feminino			Sexo masculino	Sexo feminino		
	<i>Transporte.....</i>									255	2:158
	Antime.....	1	1	-	-	-	1	-	-	-	3
	Ardegão.....	-	-	-	-	-	-	-	-	-	0
	Armil.....	1	1	-	-	2	1	-	-	-	5
	Arnozella e Ardegão.....	-	-	-	-	1	-	-	-	-	1
	S. Martinho — Silvares.....	-	-	-	-	-	-	-	-	-	0
	Cepães.....	-	-	-	-	-	3	-	-	-	3
	Estorãos.....	-	1	-	-	1	-	-	-	-	2
	Fareja.....	1	1	-	-	-	-	-	-	-	2
	S. Christovam — Arões.....	1	1	-	-	-	-	-	-	-	2
	Fornellos.....	-	-	-	-	-	-	-	-	-	0
	Freitas.....	-	2	-	-	1	-	-	-	-	3
	Golães.....	1	1	-	-	-	-	-	-	-	2
	Gonim.....	-	-	-	-	-	-	-	-	-	0
	Medello.....	-	-	-	-	-	-	-	-	-	0
	Monte e Felgueiras.....	1	1	-	-	-	1	-	-	-	3
Fafe.....	Moreira de Rei.....	1	-	1	-	-	-	-	-	1	2
	Passos.....	1	1	-	-	-	-	-	-	-	2
	Pedraido.....	-	1	-	-	-	1	-	-	-	2
	Queimadella.....	-	-	-	-	1	1	-	-	-	2
	Quinhães.....	-	1	-	-	-	-	-	-	-	1
	Regadas.....	1	2	-	-	-	-	-	-	-	3
	Revelhe.....	-	-	1	-	-	-	-	-	1	1
	Ribeiros.....	-	1	-	-	-	-	-	-	-	1
	S. Gens.....	-	2	-	-	-	-	-	-	-	2
	S. Romão de Arões.....	-	1	-	-	-	-	-	-	-	1
	Seidões.....	-	1	-	-	-	-	-	-	-	1
	Serafão.....	-	-	-	-	-	-	-	-	-	0
	Silvares.....	-	1	-	-	-	-	-	-	-	1
	Travassós.....	-	-	-	-	-	1	-	-	1	1
	Varzea Cova.....	-	-	-	-	1	1	-	-	-	2
	Villa Cova.....	-	-	-	-	-	-	-	-	-	0
	Vinhós.....	-	-	-	-	-	1	-	-	-	1
	Sé.....	5	3	1	1	1	-	-	-	2	11
	S. Pedro.....	2	3	-	-	-	1	-	-	-	6
Faro.....	Conceição.....	1	1	-	-	-	-	-	-	-	2
	Estoi.....	1	-	-	-	1	2	-	-	-	4
	Santa Barbara de Nexe.....	-	-	1	-	1	2	-	-	1	4
	S. Braz de Alportel.....	5	6	1	1	2	-	-	-	2	15
										263	2:249



Concelhos	Freguesias	Cegos indigentes				Cegos não indigentes				Totalidade de cegos menores de 21 annos	Totalidade de cegos
		Sexo masculino	Sexo feminino	Menores de 21 annos		Sexo masculino	Sexo feminino	Menores de 21 annos			
				Sexo masculino	Sexo feminino			Sexo masculino	Sexo feminino		
	<i>Transporte</i> .....									263	2:249
	Feira.....	1	1	-	-	-	1	-	-	-	3
	Anta.....	-	-	-	-	1	-	-	-	-	1
	Argoncilhe.....	-	-	1	-	-	-	-	-	1	1
	Arrifana.....	-	-	1	-	-	-	-	-	1	1
	Canedo.....	-	2	-	-	-	-	-	-	-	2
	Escapães.....	-	-	-	-	-	-	-	-	-	0
	Espargo.....	1	1	-	-	-	-	-	-	-	2
	Fiães.....	-	1	-	-	2	-	-	-	-	3
	Fornos.....	3	1	-	-	-	-	-	-	-	4
	Gião.....	-	-	-	-	-	-	-	-	-	0
	Guizande.....	-	1	-	-	-	2	-	-	-	3
	Lamas.....	3	1	-	-	-	1	-	-	-	5
	Lever.....	-	-	-	-	1	1	-	-	-	2
	Lobão.....	1	-	-	2	-	1	-	-	2	4
	Louredo.....	-	-	-	-	-	-	-	-	-	0
	Lourosa.....	2	-	-	-	-	-	-	-	-	2
	Milheirós de Poiars.....	-	-	-	-	1	-	-	-	-	1
Feira.....	Mosteirô.....	-	-	-	-	-	-	-	-	-	0
	Mozellos.....	1	2	-	-	-	-	-	-	-	3
	Nogueira da Regedora.....	-	-	-	-	-	-	-	-	-	0
	Oleiros.....	1	-	-	-	1	-	-	-	-	2
	Paços de Brandão.....	-	1	-	-	1	-	-	-	-	2
	Paramos.....	-	-	-	-	-	-	1	-	1	1
	Pigeiros.....	-	1	-	-	1	-	-	-	-	2
	Riomeão.....	1	-	-	-	1	-	-	-	-	2
	Romariz.....	1	-	-	-	1	-	-	-	-	2
	S. Pedro Fins.....	-	-	-	-	1	1	-	-	-	2
	Sanguedo.....	1	-	-	-	1	-	-	-	-	2
	S. João de Ver.....	-	-	-	-	2	1	-	-	-	3
	S. Jorge de Caldellas.....	-	-	-	-	-	-	-	-	-	0
	Silvalde.....	2	-	1	1	2	1	-	-	2	7
	Souto.....	1	2	-	-	-	-	-	-	-	3
	Travanca.....	-	-	-	-	-	2	-	-	-	2
	Valle.....	1	1	-	-	-	-	-	-	-	2
	Villa Maior.....	1	2	-	-	-	-	-	-	-	3
	Felgueiras.....	-	-	-	-	-	-	-	-	-	0
Felgueiras....	Aião.....	-	2	-	1	-	-	-	-	1	3
	Airães.....	-	-	-	-	-	1	-	-	-	1
	Borba de Godisa.....	1	-	-	-	-	1	-	-	-	2
										271	2:327

Concelhos	Freguesias	Cegos indigentes				Cegos não indigentes				Totalidade de cegos menores de 21 annos	Totalidade de cegos
		Sexo masculino	Sexo feminino	Menores de 21 annos		Sexo masculino	Sexo feminino	Menores de 21 annos			
				Sexo masculino	Sexo feminino			Sexo masculino	Sexo feminino		
	<i>Transporte</i> .....									271	2:327
	Caramos .....	2	1	-	-	-	-	-	-	-	3
	Friande .....	-	-	-	-	-	-	-	-	-	0
	Idães .....	-	1	-	-	-	-	-	-	-	1
	Jugueiros .....	-	-	-	-	1	-	-	-	-	1
	Lagares .....	-	-	-	-	-	-	-	-	-	0
	Lordello .....	-	1	-	-	1	-	-	-	-	2
	Macieira da Lixa.....	-	1	-	1	-	-	-	-	1	2
	Moure .....	1	-	-	-	-	-	-	-	-	1
	Pedreira .....	1	-	-	-	1	-	-	-	-	2
	Penacova .....	-	-	-	-	-	-	-	-	-	0
	Pinheiro .....	2	1	-	1	-	-	-	-	1	4
	Margaride .....	-	-	-	-	-	-	-	-	-	0
	Pombeiro de Riba.....	-	-	-	-	-	-	-	-	-	0
	Rande .....	1	-	-	-	-	-	-	-	-	1
Felgueiras.....	Refontoura .....	1	-	-	-	-	-	-	-	-	1
	Regilde .....	-	-	1	-	-	-	-	-	1	1
	Revinhade .....	-	1	-	-	1	-	-	-	-	2
	Santão .....	-	-	-	-	-	-	-	-	-	0
	Sendim .....	-	-	-	-	-	-	-	-	-	0
	Sernande .....	-	-	-	-	-	-	-	-	-	0
	Sousa .....	-	-	-	-	-	-	-	-	-	0
	Torrados .....	1	1	-	-	-	-	-	-	-	2
	Unhão .....	-	-	-	-	1	-	-	-	-	1
	Varzea .....	-	-	-	-	-	-	-	-	-	0
	Varziella .....	-	2	-	-	-	-	-	-	-	2
	Villa Cova da Lixa.....	1	-	-	-	-	-	-	-	-	1
	Villa Fria .....	-	-	-	-	1	-	-	-	-	1
	Villa Verde .....	-	-	-	-	-	-	-	-	-	0
	Vizella de S. Adrião.....	1	-	-	-	-	-	-	-	-	1
	Ferreira do Alemtejo.....	3	3	1	-	-	1	-	-	2	8
	Alfendão .....	-	-	-	-	1	-	-	-	-	1
Ferreira do Alemtejo..	Figueira dos Cavalleiros.....	-	1	-	-	-	-	-	-	-	1
	Odivellas .....	1	-	-	-	-	-	-	-	-	1
	Peroguarda .....	1	-	-	1	-	-	-	-	1	2
	Santa Margarida de Sadão....	-	1	-	-	-	-	-	-	-	1
Ferreira do Zezere.....	Ferreira do Zezere .....	1	1	-	-	1	1	-	-	-	4
	Aguas Bellas .....	-	-	-	-	-	-	-	-	-	0
	Arcias .....	-	-	-	-	3	1	1	1	2	6
										279	2:380

Concelhos	Freguesias	Cegos indigentes				Cegos não indigentes				Totalidade de cegos menores de 21 annos	Totalidade de cegos
		Sexo masculino	Sexo feminino	Menores de 21 annos		Sexo masculino	Sexo feminino	Menores de 21 annos			
				Sexo masculino	Sexo feminino			Sexo masculino	Sexo feminino		
	<i>Transporte.....</i>									279	2:380
Ferreira do Zezere.....	Beco.....	-	-	-	-	-	-	-	-	-	0
	Chãos.....	-	-	-	-	-	-	-	-	-	0
	Dornes.....	-	-	-	-	-	1	-	-	-	1
	Igreja Nova do Sobral.....	-	1	-	-	-	1	-	-	1	2
	Paio Mendes.....	-	1	-	-	-	1	-	-	-	2
	Pias.....	-	-	-	-	-	1	-	-	-	1
	Figueira de Castello Rodrigo..	1	2	-	-	-	-	-	-	-	3
Figueira de Castello Rodrigo.....	Algodres.....	2	-	-	-	-	-	-	-	-	2
	Almofalla.....	2	-	-	-	-	-	-	-	-	2
	Castello Rodrigo.....	-	1	-	1	-	-	-	-	1	2
	Cinco Villas.....	-	-	-	-	-	-	-	-	-	0
	Colmial.....	-	-	-	-	-	-	-	-	-	0
	Escalhão.....	-	2	-	-	-	-	-	-	-	2
	Escarigo.....	-	-	1	-	-	-	-	-	1	1
	Freixeda de Torrão.....	-	2	-	-	-	-	-	-	-	2
	Mata de Lobos.....	1	4	-	-	-	1	-	-	-	6
	Penha de Aguia.....	-	-	-	-	-	-	-	-	-	0
	Quintã de Pero Martins.....	-	2	-	-	-	-	-	-	-	2
	Reigada.....	2	1	-	-	-	-	-	-	-	3
	Valle de Afonsinho.....	-	-	-	-	-	-	-	-	-	0
Vermiosa.....	-	-	-	-	-	-	-	-	-	0	
Villar de Amargo.....	-	-	-	-	-	-	-	-	-	0	
Villar Torpim.....	3	1	1	-	-	-	-	-	1	5	
Figueira da Foz	Figueira da Foz.....	2	2	-	-	1	-	1	-	1	6
	Alhadas.....	-	-	-	-	1	-	-	-	-	1
	Brenha.....	-	-	-	-	-	-	-	-	-	0
	Buarcos.....	1	-	-	-	-	1	-	-	-	2
	Ferreira-a-Nova.....	-	-	-	-	-	-	-	-	-	0
	Lavos.....	3	4	1	2	2	3	1	1	5	17
	Maiorca.....	-	-	-	-	1	-	-	-	-	1
	Paião.....	3	-	1	-	2	-	1	-	2	7
Figueiró dos Vinhos.....	Quiaios.....	1	-	-	-	3	1	-	-	-	5
	Tavarede.....	1	1	-	-	1	-	-	-	-	3
	Villa Verde.....	-	2	-	-	1	-	-	-	-	3
	Figueiró dos Vinhos.....	-	-	-	-	-	3	-	-	-	3
	Aguda.....	-	-	-	-	1	1	-	-	-	2
Figueiró dos Vinhos.....	Arega.....	-	-	-	-	-	-	-	-	-	0
	Campello.....	-	-	-	-	-	1	-	-	-	1
										291	2:467

Concelhos	Freguesias	Cegos indigentes				Cegos não indigentes				Totalidade de cegos menores de 21 annos	Totalidade de cegos
		Sexo masculino	Sexo feminino	Menores de 21 annos		Sexo masculino	Sexo feminino	Menores de 21 annos			
				Sexo masculino	Sexo feminino			Sexo masculino	Sexo feminino		
	<i>Transporte</i> .....									291	2:467
Fornos de Algodres.....	Fornos de Algodres.....	1	1	-	-	-	1	-	-	-	3
	Algodres.....	-	-	-	-	1	-	-	-	-	1
	Casal Vasco.....	-	-	-	-	-	-	-	-	-	0
	Cortiçô.....	-	-	-	-	-	-	-	-	-	0
	Figueiró da Granja.....	-	-	-	-	-	-	-	-	-	0
	Fuinhas.....	-	-	-	-	-	-	-	-	-	0
	Infias.....	-	-	-	-	-	-	-	-	-	0
	Juncaes.....	1	2	-	-	-	-	-	-	-	3
	Maceira.....	-	-	-	-	-	-	-	-	-	0
	Matança.....	1	-	-	-	-	-	-	-	-	1
	Muxagata.....	-	-	-	-	1	-	-	-	-	1
	Queiriz.....	-	-	-	-	-	-	-	-	-	0
	Sobral Pichorro.....	-	-	-	-	-	-	-	-	-	0
Villa Chã.....	-	-	-	-	-	-	-	-	-	0	
Villa Ruiya.....	2	1	-	-	1	-	-	-	-	4	
Freixo de Espada-á-Cinta	Freixo de Espada-á-Cinta.....	1	2	-	-	-	2	-	-	-	5
	Fornos.....	-	-	-	-	-	1	-	-	-	1
	Lagoaça.....	2	-	-	-	-	-	-	-	-	2
	Ligares.....	-	-	-	-	-	1	-	-	-	1
	Mazouco.....	1	-	-	-	-	1	-	-	-	2
	Poiars.....	1	-	1	-	-	-	-	-	1	2
Fronteira.....	Nossa Senhora da Atalaia.....	1	-	-	-	1	-	-	-	-	2
	Santo Amaro.....	-	-	-	-	-	-	-	-	-	0
	S. Saturnino.....	-	-	-	-	-	-	-	-	-	0
Funchal (Ilha da Madeira).....	Sé.....	-	2	-	-	-	-	-	-	-	2
	Santa Luzia.....	2	-	-	-	1	-	-	-	-	3
	Santa Maria Maior.....	3	1	-	-	-	-	-	-	-	4
	S. Pedro.....	2	5	-	-	2	2	-	-	-	11
	Monte.....	-	-	-	-	-	-	-	-	-	0
	Santo Antonio.....	1	-	-	-	1	3	-	-	-	5
	S. Gonçalo.....	-	-	-	-	-	-	-	-	-	0
	S. Martinho.....	1	2	1	-	-	-	-	-	1	4
S. Roque.....	-	-	-	-	4	1	-	-	-	5	
Fundão.....	Fundão.....	2	2	-	1	1	-	-	-	1	6
	Alcaide.....	1	3	-	-	1	-	-	-	-	5
										294	2:540

Concelhos	Freguesias	Cegos indigentes				Cegos não indigentes				Totalidade de cegos menores de 21 annos	Totalidade de cegos
		Sexo masculino	Sexo feminino	Menores de 21 annos		Sexo masculino	Sexo feminino	Menores de 21 annos			
				Sexo masculino	Sexo feminino			Sexo masculino	Sexo feminino		
	<i>Transporte</i> .....									294	2:540
	Alcaria.....	1	-	-	-	-	-	-	-	-	1
	Alcongosta.....	-	-	-	-	-	-	-	-	-	0
	Aldeia de Joannes.....	-	1	-	-	-	-	-	-	-	1
	Aldeia Nova do Cabo.....	-	-	-	-	-	-	-	-	-	0
	Alpedrinha.....	-	2	-	-	1	-	-	-	-	3
	Atalaia do Campo.....	2	1	-	-	-	-	-	-	-	3
	Barroca e Bodelhão.....	-	-	-	1	3	-	-	-	1	4
	Bogas de Baixo.....	-	-	-	-	-	-	-	-	-	0
	Bogas de Cima.....	-	1	-	2	-	1	-	6	8	10
	Capinha.....	-	1	-	-	1	-	-	-	-	2
	Castellejo.....	-	-	-	-	-	-	-	-	-	0
	Castello Novo.....	-	-	1	-	-	-	-	-	1	1
	Donnas.....	1	1	-	-	-	-	-	-	-	2
Fundão.....	Escarigo.....	1	-	-	-	-	-	-	-	-	1
	Fatella.....	3	2	-	-	-	-	-	-	-	5
	Janeiro de Cima.....	-	-	-	-	1	-	-	-	-	1
	Lavacolhos.....	-	1	-	-	-	-	-	-	-	1
	Orea e Zebras.....	1	-	-	-	2	-	-	-	-	3
	Pero Viseu e Valles.....	1	1	-	-	-	-	-	-	-	2
	Povoa da Atalaia.....	-	-	-	-	-	-	-	-	-	0
	Salgueiro.....	-	3	-	-	1	-	-	-	-	4
	Silvares.....	1	-	-	-	-	-	-	-	-	1
	Soalheira.....	-	-	-	-	-	2	-	-	-	2
	Souto da Casa.....	-	-	-	-	-	-	-	-	-	0
	Telhado.....	-	1	-	-	-	-	-	-	-	1
	Valle de Prazeres.....	-	1	-	-	-	-	-	-	-	1
	Valverde.....	-	-	-	-	-	1	-	-	1	1
	Zebra.....	-	-	-	-	-	-	1	1	1	1
	Gavião.....	1	-	-	-	-	-	-	-	-	1
Gavião.....	Atalaia.....	1	1	-	-	-	-	-	-	-	2
	Belver.....	-	1	-	-	-	-	-	-	-	1
	Commenda.....	-	-	-	-	4	-	-	-	-	4
	Margem.....	2	1	-	-	-	-	-	-	-	3
	Goes.....	2	2	-	-	-	-	-	-	-	4
	Alvares.....	1	-	-	-	-	-	-	-	-	1
Goes.....	Cadafaz.....	1	1	-	-	1	-	-	-	-	3
	Colmeal.....	-	-	-	-	2	1	-	-	-	3
	Varzea.....	-	-	-	-	-	3	-	1	1	4
										307	2:617

Concelhos	Freguesias	Cegos indigentes				Cegos não indigentes				Totalidade de cegos menores de 21 annos	Totalidade de cegos
		Sexo masculino	Sexo feminino	Menores de 21 annos		Sexo masculino	Sexo feminino	Menores de 21 annos			
				Sexo masculino	Sexo feminino			Sexo masculino	Sexo feminino		
	<i>Transporte</i> .....									307	2:617
Gollegã.....	Gollegã.....	1	2	-	-	1	-	-	-	-	4
	Azinhaga.....	1	1	-	-	-	-	-	-	-	2
Gondomar.....	Gondomar—S. Cosme.....	1	1	-	-	-	-	-	-	-	2
	Covello.....	-	-	-	-	1	-	-	-	-	1
	Fanzeres.....	3	3	-	-	1	-	-	-	-	7
	Foz do Sousa.....	-	-	-	-	-	1	-	-	-	1
	Jovim.....	1	2	-	-	-	-	-	-	-	3
	Lomba.....	-	-	-	-	-	1	-	-	-	1
	Medas.....	-	-	-	-	-	-	-	-	-	0
	Melres.....	-	-	-	-	-	-	-	-	-	0
	Rio Tinto.....	1	-	1	-	-	-	-	-	1	2
	S. Pedro da Cova.....	-	3	-	2	-	-	-	-	2	5
Valbom.....	1	4	-	1	-	-	-	-	1	6	
Gouveia.....	S. Julião.....	-	-	-	-	-	-	-	-	-	0
	S. Pedro.....	-	-	-	-	1	-	-	-	-	1
	Aldeias.....	-	-	-	-	-	1	-	-	-	1
	Arcozello.....	-	-	-	-	1	1	-	-	-	2
	Cabra.....	-	2	-	-	-	-	-	-	-	2
	Cativellos.....	-	-	1	-	-	-	-	-	1	1
	Figueiró da Serra.....	-	-	-	-	-	-	-	-	-	0
	Folgosinho.....	-	1	-	-	-	-	-	-	-	1
	Freixo da Serra.....	-	2	-	-	-	1	-	-	-	3
	Lagarinhos.....	1	-	1	-	-	-	-	-	1	2
	Mangualde da Serra.....	-	-	-	-	-	-	-	-	-	0
	Mello.....	-	-	-	-	-	1	1	-	2	2
	Moimenta da Serra.....	-	1	-	-	-	-	-	-	-	1
	Nabaes.....	-	-	-	-	-	-	-	-	-	0
	Nespereira.....	1	1	-	-	-	-	-	-	-	2
	Paços da Serra.....	1	2	-	-	1	-	-	-	-	4
	Rio Torto.....	-	-	-	-	-	-	-	-	-	0
S. Paio.....	-	-	-	-	-	1	1	-	2	2	
Villa Cortês da Estrada.....	-	-	-	-	-	-	-	-	-	0	
Villa Franca da Serra.....	-	1	-	-	1	-	-	-	-	2	
Villa Nova de Tazem.....	-	4	-	-	1	-	-	-	-	5	
Vinhó.....	-	-	-	1	2	-	-	-	1	3	
Grandola.....	Grandola.....	1	1	-	-	-	-	-	2	2	4
	Azinhreira dos Barros.....	-	1	-	-	-	-	-	-	-	1
										320	2:690

Concelhos	Freguesias	Cegos indigentes				Cegos não indigentes				Totalidade de cegos menores de 21 annos	Totalidade de cegos
		Sexo masculino	Sexo feminino	Menores de 21 annos		Sexo masculino	Sexo feminino	Menores de 21 annos			
				Sexo masculino	Sexo feminino			Sexo masculino	Sexo feminino		
	<i>Transporte</i> .....									320	2:690
Grandola.....	Melides.....	-	-	-	-	-	-	-	-	-	0
	S. Mamede de Sadão.....	-	-	-	-	-	-	-	-	-	0
	Serra.....	-	2	-	-	-	-	-	-	-	2
	S. Pedro.....	-	-	-	-	-	-	-	-	-	0
	Sé.....	-	4	-	-	-	1	-	-	-	5
	S. Vicente.....	-	1	1	-	-	2	-	-	1	4
	Adão.....	1	-	-	-	-	-	-	-	-	1
	Albardo.....	-	-	-	-	-	-	-	-	-	0
	Aldeia do Bispo.....	-	-	-	-	-	-	-	-	-	0
	Alvendre.....	-	-	1	-	-	-	-	-	1	1
	Arrifana.....	-	-	-	-	-	-	-	-	-	0
	Avellãs de Ambom.....	-	-	-	-	-	-	-	-	-	0
	Avellãs da Ribeira.....	-	-	-	-	-	-	-	-	-	0
	Benespera.....	-	1	-	-	-	1	-	-	-	2
	Carvalho Meão.....	-	-	-	-	-	-	-	-	-	0
	Casal de Cinza.....	-	-	-	-	-	1	-	-	-	1
	Castanheira.....	2	-	-	-	-	-	-	-	-	2
	Cavadonde.....	-	-	-	-	-	-	-	-	-	0
	Codeceiro.....	-	-	-	-	-	-	-	-	-	0
	Corujeira.....	-	1	1	-	-	-	-	-	1	2
Guarda.....	Faia.....	-	-	-	-	-	-	-	-	-	0
	Famalicão.....	1	1	-	-	-	-	-	-	-	2
	Fernão Joannes.....	1	-	-	-	-	-	-	-	-	1
	Gonçalo.....	1	2	-	-	-	1	-	-	-	4
	Gonçalobôcas.....	1	-	-	-	-	-	-	-	-	1
	S. Miguel.....	-	-	-	1	-	-	-	-	1	1
	João Antão.....	-	-	-	-	-	-	-	-	-	0
	Maçainhas de Baixo.....	1	1	1	-	-	-	-	-	1	3
	Marmelleiro.....	-	-	-	-	3	1	-	-	-	4
	Meios.....	-	4	-	-	-	2	-	-	-	6
	Mizarella.....	-	-	-	-	-	-	-	-	-	0
	Monte Margarida.....	1	-	-	-	-	-	-	-	-	1
	Panoias de Cima.....	1	-	-	-	-	-	-	-	-	1
	Pega.....	-	-	-	-	1	1	-	-	-	2
	Pera do Moço.....	-	-	-	-	2	1	-	-	-	3
	Pero Soares.....	-	-	-	-	-	-	-	-	-	0
	Porcas.....	1	1	-	-	-	-	-	-	-	2
	Porco.....	-	2	-	-	1	-	-	-	-	3
Porto da Carne.....	-	-	-	-	-	-	-	-	-	0	
										325	2:744

Concelhos	Freguesias	Cegos indigentes				Cegos não indigentes				Totalidade de cegos menores de 21 annos	Totalidade de cegos
		Sexo masculino	Sexo feminino	Menores de 21 annos		Sexo masculino	Sexo feminino	Menores de 21 annos			
				Sexo masculino	Sexo feminino			Sexo masculino	Sexo feminino		
	<i>Transporte</i> .....									325	2:744
	Pousade.....	-	-	-	-	-	-	-	-	-	0
	Ramella.....	-	-	-	-	-	-	-	-	-	0
	Ribeira dos Carinhos.....	-	-	-	-	-	-	-	-	-	0
	Rocamondo.....	1	-	-	-	-	-	-	-	-	1
	Rochoso.....	-	-	-	-	1	-	-	-	-	1
	Santa Anna da Azinha.....	-	-	-	-	-	1	-	-	-	0
	Seixo Amarello.....	-	-	-	-	-	-	-	-	-	0
	Sobral da Serra.....	-	-	-	-	-	-	-	-	-	0
Guarda.....	Trinta.....	-	1	-	1	-	1	-	-	1	3
	Valhelhas.....	-	-	-	-	-	-	-	-	-	0
	Valle de Amoreira.....	-	-	-	-	2	-	-	-	-	2
	Vella.....	1	1	-	-	2	-	-	1	1	5
	Videmonte.....	-	-	-	-	-	-	-	-	-	0
	Villa Cortés.....	-	-	-	-	-	-	-	-	-	0
	Villa Fernando.....	-	1	-	-	1	-	-	-	-	2
	Villa Franca do Deão.....	-	-	-	-	-	-	-	-	-	0
	Villa Soeiro.....	-	-	-	-	-	-	-	-	-	0
	Villa Garcia.....	-	1	-	-	1	-	-	-	-	2
	S. Miguel do Castello.....	1	1	-	-	-	-	-	-	-	2
	Nossa Senhora da Oliveira.....	2	3	-	-	1	1	-	-	-	7
	S. Paio.....	-	-	-	-	1	-	-	-	-	1
	S. Sebastião.....	3	1	-	-	-	-	-	-	-	4
	Abbação.....	-	-	-	-	-	-	-	-	-	0
	Airão.....	-	-	-	-	-	-	-	-	-	0
	Aldão.....	-	-	-	-	-	-	-	-	-	0
	Arosa.....	-	-	-	-	-	-	-	-	-	0
	Athães.....	-	-	-	-	-	-	-	-	-	0
	Azurem.....	1	-	-	-	-	-	-	-	-	1
Guimarães.....	Balazar.....	-	-	-	-	-	-	-	-	-	0
	Barco.....	-	-	-	-	-	1	-	-	-	1
	Briteiros.....	-	-	-	-	-	1	-	-	-	1
	Brito.....	-	-	-	-	1	-	-	-	-	1
	Caldas de Vizella—S. Miguel..	2	1	-	-	-	-	-	-	-	3
	Caldas de Vizella—S. João ...	1	-	-	-	-	-	-	-	-	1
	Caldellas.....	-	-	-	-	1	-	-	-	-	1
	Calvos.....	-	-	-	-	-	-	-	-	-	0
	Candoso.....	-	-	-	-	-	-	-	-	-	0
	Castellões.....	-	-	-	-	-	-	-	-	-	0
	Conde.....	-	-	-	-	-	-	-	-	-	0
										327	2:783



Concelhos	Freguesias	Cegos indigentes				Cegos não indigentes				Totalidade de cegos menores de 21 annos	Totalidade de cegos
		Sexo masculino	Sexo feminino	Menores de 21 annos		Sexo masculino	Sexo feminino	Menores de 21 annos			
				Sexo masculino	Sexo feminino			Sexo masculino	Sexo feminino		
	<i>Transporte</i> .....									327	2:783
	Corvite .....	-	-	-	-	-	-	-	-	-	0
	Costa .....	-	-	-	-	-	-	-	-	-	0
	Creixomil .....	2	3	1	-	-	-	-	-	1	6
	Donim .....	2	-	-	-	-	-	-	-	-	2
	Fermentões .....	-	1	-	1	-	-	-	-	1	2
	Figueiredo .....	-	-	-	-	-	-	-	-	-	0
	Gandarella .....	-	-	-	-	-	-	-	-	-	0
	Gemeos .....	-	-	-	-	1	-	-	-	-	1
	Gominhães .....	1	-	-	-	-	-	-	-	-	1
	Gonça .....	-	-	-	-	-	-	-	-	-	0
	Gondar .....	-	-	1	-	-	-	-	-	1	1
	Gondomar .....	-	-	-	-	-	-	-	-	-	0
	Guardizella .....	-	-	-	-	-	-	-	-	-	0
	Infantas .....	-	-	-	-	-	-	-	-	-	0
	Infias .....	-	-	-	-	-	-	-	-	-	0
	Leitões .....	-	-	-	-	-	-	-	-	-	0
	Lobeira .....	-	-	-	-	-	-	-	-	-	0
	Longos .....	-	-	-	-	-	-	-	-	-	0
	Lordello .....	-	-	-	-	-	-	-	-	-	0
Guimarães	Mascotellos .....	-	-	-	-	-	-	-	-	-	0
	Matamá .....	-	-	-	-	-	-	-	-	-	0
	Mesão Frio .....	-	1	-	-	-	-	-	-	-	1
	Moreira de Conegos .....	1	1	-	-	-	-	-	-	-	2
	Nespereira .....	-	-	-	-	-	-	-	-	-	0
	Oleiros .....	-	-	-	-	-	-	-	-	-	0
	Paraiso .....	-	-	-	-	-	-	-	-	-	0
	Pencello .....	-	-	-	-	-	-	-	-	-	0
	Pentieiros .....	-	-	-	-	-	-	-	-	-	0
	Pinheiro .....	1	-	-	-	-	-	-	-	-	1
	Polvoreira .....	-	-	-	-	-	-	-	-	-	0
	Ponte .....	1	2	-	-	-	-	-	-	-	3
	Prazins .....	-	-	-	-	-	1	-	-	-	1
	Rendufe .....	-	-	-	-	-	-	-	-	-	0
	Ronfe .....	-	-	-	-	-	-	-	-	-	0
	Sande .....	-	-	-	-	-	1	-	-	-	1
	S. Torquato .....	1	-	-	-	-	-	-	-	-	1
	Selho .....	-	1	-	-	-	-	-	-	-	1
	Serzedello .....	-	1	-	-	-	-	-	-	-	1
	Serzedo .....	-	-	-	-	-	-	-	-	-	0
	Silvares .....	-	-	-	-	-	-	-	-	-	0
										330	2:808

Concelhos	Freguesias	Cegos indigentes				Cegos não indigentes				Totalidade de cegos menores de 21 annos	Totalidade de cegos
		Sexo masculino	Sexo feminino	Menores de 21 annos		Sexo masculino	Sexo feminino	Menores de 21 annos			
				Sexo masculino	Sexo feminino			Sexo masculino	Sexo feminino		
	<i>Transporte</i> .....	-	-	-	-	-	-	-	-	330	2:808
Guimarães	Souto.....	-	-	-	-	-	-	-	-	-	0
	Taboadello.....	-	-	-	-	-	-	-	-	-	0
	Tagilde.....	1	-	-	-	-	-	-	-	-	1
	Urgezès.....	1	-	-	-	-	-	-	-	-	1
	Vermil.....	-	-	-	-	-	-	-	-	-	0
	Vizella—S. Faustino.....	-	-	-	-	-	-	-	-	-	0
Horta (Ilha do Fayal)	Nossa Senhora das Angustias..	2	1	-	-	-	1	-	-	-	4
	Nossa Senhora da Conceição..	1	-	-	-	-	-	-	-	-	1
	Matriz.....	1	2	1	-	-	-	-	-	1	4
	Capello.....	-	-	-	-	-	-	1	1	2	2
	Castello Branco.....	1	1	-	-	1	1	-	-	-	4
	Cedros.....	-	2	-	-	1	-	-	-	-	2
	Feteira.....	2	-	-	-	1	-	-	-	-	3
	Flamengos.....	1	1	-	-	-	-	-	-	-	3
	Pedro Miguel.....	-	1	-	-	-	-	-	1	1	2
	Praia do Almojarife.....	2	-	-	-	-	-	-	-	-	2
	Praia do Norte.....	-	-	-	-	-	-	-	-	-	2
	Ribeirinha.....	-	2	-	-	-	-	-	-	-	0
Salão.....	-	-	-	-	1	1	-	-	-	2	
Idanha-a-Nova	Idanha-a-Nova.....	-	3	-	-	-	-	-	-	-	3
	Alcafozes.....	2	2	-	-	-	-	-	-	-	4
	Aldeia de Santa Margarida...	-	3	-	-	1	1	-	-	-	5
	Idanha-a-Velha.....	-	-	-	-	-	-	-	-	-	0
	Ladoeiro.....	2	1	-	-	1	2	-	-	-	6
	Medelim.....	-	-	-	-	-	-	-	-	-	0
	Monsanto.....	-	1	-	-	-	-	-	-	-	1
	Oledo.....	-	1	-	-	-	-	-	-	-	1
	Penha Garcia.....	-	-	-	-	-	-	1	-	1	1
	Proença-a-Velha.....	-	3	1	-	-	-	-	-	1	4
	Rosmaninhal.....	2	2	-	-	1	1	-	-	-	6
	Salvaterra do Extremo.....	-	-	-	-	-	-	-	-	-	0
S. Miguel de Acha.....	-	4	-	-	-	1	-	-	-	5	
Segura.....	1	2	-	-	-	-	-	-	-	3	
Zebreira.....	1	2	2	-	1	-	-	-	2	6	
Ilhavo.....	Ilhavo.....	2	6	-	-	4	6	1	-	1	19
										339	2:905

Concelhos	Freguesias	Cegos indigentes				Cegos não indigentes				Totalidade de cegos menores de 21 annos	Totalidade de cegos
		Sexo masculino	Sexo feminino	Menores de 21 annos		Sexo masculino	Sexo feminino	Menores de 21 annos			
				Sexo masculino	Sexo feminino			Sexo masculino	Sexo feminino		
	<i>Transporte</i> .....									339	2:905
Lages das Flores	Nossa Senhora do Rosario.....	-	-	-	-	1	2	-	-	-	3
	Fajã Grande.....	-	-	-	-	-	-	-	-	-	0
	Fajãzinha.....	-	-	-	-	1	2	-	-	-	3
	Lagedo.....	-	-	-	-	1	-	-	1	1	2
	Lomba.....	-	2	-	-	2	1	-	-	-	5
	Mosteiros.....	-	-	-	-	-	-	-	-	-	0
Lages do Pico	Santissima Trindade.....	-	1	-	-	3	1	-	-	-	5
	Calheta de Nesquim.....	-	-	-	-	-	-	-	-	-	0
	Piedade.....	-	2	-	-	-	-	-	-	-	2
	Ribeiras.....	-	-	-	-	1	2	-	-	-	3
	S. João.....	1	2	-	-	-	-	-	-	-	3
Lagoa (Algarve)	Lagoa.....	5	3	-	-	-	-	-	-	-	8
	Estombar.....	2	1	-	-	-	-	-	-	-	3
	Ferragudo.....	2	2	-	-	-	-	-	-	-	4
	Porches.....	-	-	-	-	-	-	-	-	-	0
Lagoa (Ponta Delgada)	Santa Cruz.....	-	-	-	-	1	3	-	-	-	4
	Nossa Senhora do Rosario.....	3	2	-	-	1	-	-	-	-	6
	Nossa Senhora dos Anjos.....	1	2	1	-	-	-	-	-	1	4
Lagos	Santa Maria.....	-	-	-	-	3	-	-	-	-	3
	S. Sebastião.....	3	8	-	-	3	1	-	-	-	15
	Bensafrim.....	-	-	-	-	-	1	-	-	-	1
	Luz.....	-	-	-	-	-	-	-	-	-	0
	Odiaxere.....	-	-	-	-	-	-	-	-	-	0
Lamego	Almacave.....	2	4	-	-	1	4	-	-	-	11
	Sé.....	1	4	-	-	1	-	-	-	-	6
	Avões.....	-	-	1	-	-	-	-	-	1	1
	Bigorne e Pretarouca.....	-	-	-	-	-	-	-	-	-	0
	Britiande.....	-	1	-	-	-	-	-	-	-	1
	Cambres.....	-	1	-	-	-	1	-	-	-	2
	Cepões.....	-	1	-	-	-	1	-	-	-	2
	Ferreirim.....	-	-	-	-	-	-	-	-	-	0
	Ferreiros de Avões.....	1	-	-	-	-	1	-	-	-	2
	Figueira.....	-	-	-	-	-	-	-	-	-	0
	Lalim.....	1	3	-	-	-	-	-	-	-	4
	Lazarim.....	1	-	-	-	2	-	-	-	-	3
	Pretarouca.....	1	-	-	-	-	1	-	-	-	2
										342	3:013

Concelhos	Freguesias	Cegos indigentes				Cegos não indigentes				Totalidade de cegos menores de 21 annos	Totalidade de cegos
		Sexo masculino	Sexo feminino	Menores de 21 annos		Sexo masculino	Sexo feminino	Menores de 21 annos			
				Sexo masculino	Sexo feminino			Sexo masculino	Sexo feminino		
	<i>Transporte</i> .....									342	3:013
	Meiginhos.....	-	-	-	-	-	1	-	-	-	1
	Melcões.....	-	-	-	-	-	-	-	-	-	0
	Parada do Bispo.....	-	-	-	-	-	-	-	-	-	0
	Penajoia.....	-	2	-	-	2	-	-	-	-	4
Lamego.....	Penude.....	1	-	1	1	-	-	-	-	2	3
	Samodães.....	-	-	-	-	-	-	-	-	-	0
	Saude.....	-	-	-	-	-	-	-	-	-	0
	Valdigem.....	2	1	-	-	-	-	-	-	-	3
	Varzea de Abrunhaes.....	-	2	-	-	1	-	-	-	-	3
	Ameiros.....	-	-	-	-	-	-	-	-	-	0
	Leiria—Sé.....	2	2	-	-	-	-	-	-	-	4
	Amor.....	-	-	-	-	-	1	-	-	-	1
	Arrabal.....	-	1	-	-	2	1	-	-	-	4
	Azoia.....	-	-	-	-	1	-	-	-	-	1
	Barosa.....	-	1	-	-	-	-	-	-	-	1
	Barreira.....	1	-	-	-	1	-	-	-	-	2
	Caranguejeira.....	-	-	-	-	-	-	-	-	-	0
	Carvide.....	2	1	-	-	-	-	-	-	-	3
	Coimbrão.....	-	-	-	-	4	1	1	-	1	6
	Colmeias.....	1	2	-	-	2	1	-	1	1	7
	Cortes.....	1	-	-	-	-	1	-	-	-	2
Leiria.....	Maceirá.....	-	3	-	-	2	1	-	-	-	6
	Marinha Grande.....	7	-	-	-	-	1	-	-	-	8
	Marrazes (A da Ponte).....	-	-	-	-	-	-	-	-	-	0
	Milagres.....	1	-	-	1	-	1	-	-	1	3
	Monte Real.....	2	3	-	-	-	-	-	-	-	5
	Monte Redondo.....	-	2	-	-	2	3	-	2	2	9
	Parceiros.....	-	-	-	-	2	2	-	-	-	4
	Pouzos.....	2	1	-	-	-	-	-	-	-	3
	Regueira de Pontes.....	-	-	-	-	2	4	-	-	-	6
	Santa Catarina da Serra.....	-	-	-	-	-	-	-	-	-	0
	Souto da Carpalhosa.....	2	6	3	-	-	-	1	-	4	12
	Vieira.....	-	1	-	1	1	3	-	-	1	6
	Ajuda.....	-	-	-	-	2	-	-	-	-	2
	Anjos.....	-	-	-	-	-	-	-	-	-	0
Lisboa.....	Beato.....	6	3	1	-	-	-	-	-	1	10
	Santa Maria de Belem.....	2	3	-	-	1	-	-	-	-	6
	Bemfica.....	-	-	-	-	-	-	-	-	-	0
										355	3:138

Concelhos	Freguesias	Cegos indigentes				Cegos não indigentes				Totalidade de cegos menores de 21 annos	Totalidade de cegos
		Sexo masculino	Sexo feminino	Menores de 21 annos		Sexo masculino	Sexo feminino	Menores de 21 annos			
				Sexo masculino	Sexo feminino			Sexo masculino	Sexo feminino		
	<i>Transporte</i> .....									355	3:198
	Campo Grande.....	-	1	-	-	2	1	-	-	-	4
	Carnide.....	-	-	-	-	-	-	-	-	-	0
	Conceição Nova.....	-	-	-	-	-	-	-	-	-	0
	Coração de Jesus.....	1	1	-	-	1	-	-	1	1	4
	Encarnação.....	1	1	-	-	-	-	-	-	-	2
	Lapa.....	5	2	-	1	-	-	-	-	1	8
	Lumiar.....	2	-	-	-	-	-	-	-	-	2
	Madalena.....	-	-	-	-	-	-	-	-	-	0
	Mercês.....	2	1	-	-	1	1	-	-	-	5
	Olivaes.....	1	-	-	-	-	-	-	-	-	1
	Pena.....	2	1	-	-	-	1	-	-	-	4
	Sacramento.....	-	2	-	-	-	-	-	-	-	2
	Santa Catarina.....	2	3	-	-	1	2	-	-	-	8
	Santa Cruz do Castello.....	1	1	-	1	-	-	-	-	1	3
	Santa Engracia.....	9	5	-	1	-	-	-	-	1	15
	Santa Isabel.....	-	-	-	-	-	-	-	-	-	0
	Santa Justa e Rufina.....	1	-	-	-	-	1	-	-	-	2
Lisboa.....	Santo André e Santa Marinha.....	-	-	-	-	-	-	-	-	-	0
	Santo Estevam.....	4	3	-	-	-	-	-	-	-	7
	Santos-o-Velho.....	20	25	14	18	5	-	-	-	-	82
	S. Christovam.....	-	-	-	-	-	-	-	-	-	0
	S. Jorge de Arroios.....	2	-	-	-	2	-	1	-	1	5
	S. José.....	9	6	2	-	1	-	-	-	2	18
	S. Julião.....	-	-	-	-	-	-	-	-	-	0
	S. Lourenço.....	-	-	-	-	-	-	-	-	-	0
	S. Mamede.....	1	1	1	-	1	1	-	-	1	5
	Martyres.....	-	1	-	-	2	-	-	-	-	3
	S. Miguel de Alfama.....	-	-	-	-	-	-	-	-	-	0
	S. Nicolau.....	-	-	-	-	-	-	-	-	-	0
	S. Paulo.....	1	1	-	-	1	-	-	-	-	3
	S. Pedro em Alcantara.....	5	1	-	-	-	-	-	-	-	6
	S. Sebastião da Pedreira.....	-	-	-	-	-	-	-	-	-	0
	S. Tiago e S. Martinho.....	-	-	-	-	-	-	-	-	-	0
	S. Vicente.....	-	-	-	-	-	-	-	-	-	0
	Sé e S. João da Praça.....	5	7	-	-	1	3	-	-	-	16
	Soccorro.....	-	-	-	-	-	-	-	-	-	0
Loulé.....	S. Clemente.....	3	1	-	-	2	-	-	-	-	6
	S. Sebastião.....	2	1	2	-	-	-	1	-	3	6
	Almansil.....	2	-	-	-	-	1	-	-	-	3
										366	3:358

Concelhos	Freguesias	Cegos indigentes				Cegos não indigentes				Totalidade de cegos menores de 21 annos	Totalidade de cegos
		Sexo masculino	Sexo feminino	Menores de 21 annos		Sexo masculino	Sexo feminino	Menores de 21 annos			
				Sexo masculino	Sexo feminino			Sexo masculino	Sexo feminino		
	<i>Transporte</i> .....									366	3:358
Loulé.....	Alte.....	-	1	-	-	1	-	-	-	-	2
	Ameixial.....	1	-	-	-	1	-	-	-	-	2
	Boliqueime.....	-	-	1	1	-	-	-	-	2	2
	Frequerença.....	1	-	-	-	1	-	-	-	-	2
	Salir.....	2	1	-	-	-	2	-	-	-	5
Loures.....	Loures.....	-	1	-	-	-	1	-	1	1	3
	Appellação.....	-	-	-	-	-	-	-	-	-	0
	Bucellas.....	-	-	-	-	-	-	-	-	-	0
	Camarate.....	1	-	-	-	-	-	-	-	-	1
	Fanhões.....	-	-	-	-	-	-	-	-	-	0
	Friellas.....	1	-	-	-	-	-	-	-	-	1
	Lousa.....	-	-	-	-	-	-	-	-	-	0
	Odivellas.....	-	-	-	-	-	-	-	-	-	0
	Povoa de Santo Adrião.....	1	-	-	-	-	-	-	-	-	1
	Sacavem.....	-	1	-	-	-	-	-	-	-	1
	Santa Iria da Azoia.....	-	-	-	-	-	-	-	-	-	0
	Falha.....	-	-	-	-	-	-	-	-	-	0
	Tojal—Santo Antão.....	-	-	-	-	-	-	-	-	-	0
	Unhos.....	-	-	-	-	-	-	-	-	-	0
S. Julião—Tojal.....	1	1	-	-	1	-	-	-	-	3	
Lourinhã.....	S. Domingos.....	1	1	-	-	-	-	-	-	-	2
	Nossa Senhora da Conceição..	-	-	-	-	-	-	-	-	-	0
	Espirito Santo.....	-	-	-	-	-	-	-	-	-	0
	S. Lourenço dos Gallegos.....	-	-	-	-	-	-	-	-	-	0
	S. Lourenço dos Francos.....	2	1	-	-	1	1	-	-	-	5
Lousã.....	Nossa Senhora da Annuniação	4	4	-	-	2	-	-	-	-	10
	Vimieiro.....	1	-	-	-	1	-	-	-	-	2
Lousã.....	Lousã.....	4	1	-	-	-	-	-	-	-	5
	Casal de Ermio.....	-	-	-	-	-	-	-	-	-	0
	Foz de Arouce.....	-	-	-	-	1	1	-	-	-	2
	Serpins.....	1	-	-	-	-	-	-	-	-	1
Lousada.....	Villarinho.....	-	1	-	-	1	-	-	-	-	2
	Silvares.....	-	-	-	-	1	1	-	-	-	2
Lousada.....	Alentem.....	1	-	-	-	-	-	-	-	-	1
	Alvarenga.....	-	-	-	-	-	-	-	-	-	0
	Aveleda.....	-	-	-	-	-	-	-	-	-	0
										369	3:413

Concelhos	Freguesias	Cegos indigentes				Cegos não indigentes				Totalidade de cegos menores de 21 annos	Totalidade de cegos
		Sexo masculino	Sexo feminino	Menores de 21 annos		Sexo masculino	Sexo feminino	Menores de 21 annos			
				Sexo masculino	Sexo feminino			Sexo masculino	Sexo feminino		
	<i>Transporte</i> .....	-	-	-	-	-	-	-	-	369	3:413
	Boim.....	-	1	-	-	-	-	-	-	-	1
	Cahide de Rei.....	-	1	-	-	-	-	-	-	-	1
	Casaes.....	-	-	-	-	-	-	-	-	-	0
	Cernadello.....	-	-	-	-	-	-	-	-	-	0
	Covas.....	-	-	-	-	-	-	-	-	-	0
	Figueiras.....	-	-	-	-	-	-	-	-	-	0
	Lodares.....	-	2	-	-	-	-	-	-	-	2
	Lustosa.....	1	3	-	-	-	1	-	-	1	5
	Macieira.....	2	-	-	-	-	-	-	-	-	2
	Meinedo.....	-	-	1	-	-	-	-	-	1	1
Lousada.....	Nespreira.....	-	-	-	-	-	-	-	-	-	0
	Nevogilde.....	1	-	-	-	-	-	-	-	-	1
	Nogueira.....	-	-	-	-	-	-	-	-	-	0
	Ordem.....	2	1	-	-	1	-	-	-	-	4
	Pias.....	-	-	-	-	-	-	-	-	-	0
	S. Miguel de Lousada.....	-	-	-	-	-	-	-	-	-	0
	Santa Eulalia de Barrosas.....	1	1	-	-	-	-	-	-	-	2
	Santa Margarida de Lousada.....	-	-	-	-	-	-	-	-	-	0
	Santo Estevam de Barrosas.....	-	-	-	-	1	1	-	-	-	2
	Sousella.....	-	-	-	-	-	-	-	-	-	0
	S. Fins.....	-	-	-	-	-	-	1	1	1	1
	Villar do Torno.....	-	-	-	-	-	-	-	-	-	0
	Mação.....	-	-	-	-	1	1	-	-	-	2
	Abobreira.....	-	2	-	-	-	-	-	-	-	2
Mação.....	Amendoa.....	1	1	-	-	-	-	-	-	-	2
	Cardigos.....	-	1	-	1	-	-	-	-	1	2
	Carvoeiro.....	1	-	-	-	1	-	-	-	-	2
	Envendos.....	-	-	-	-	1	-	-	-	-	1
	Panascoso.....	-	1	-	-	-	-	-	-	-	1
	Macedo de Cavalleiros.....	-	5	-	1	1	1	-	-	1	8
	Alla.....	-	-	-	-	1	1	-	-	-	2
	Amendoeira.....	-	-	1	-	-	-	-	-	1	1
Macedo de Cavalleiros.....	Arcas.....	-	-	-	-	-	-	-	-	-	0
	Bagueixe.....	-	-	-	-	-	1	-	-	-	1
	Bernes.....	-	1	1	-	-	-	-	1	2	3
	Burga.....	-	-	-	-	-	-	-	-	-	0
	Carrapatas.....	-	-	-	-	-	1	1	2	2	2
	Castellãos.....	-	-	-	-	-	-	-	-	-	0
										379	3:464

Concelhos	Freguesias	Cegos indigentes				Cegos não indigentes				Totalidade de cegos menores de 21 annos	Totalidade de cegos
		Sexo masculino	Sexo feminino	Menores de 21 annos		Sexo masculino	Sexo feminino	Menores de 21 annos			
				Sexo masculino	Sexo feminino			Sexo masculino	Sexo feminino		
	<i>Transporte.....</i>									379	3:464
	Chacim.....	-	-	-	-	-	-	-	-	-	0
	Cortiços.....	-	-	-	-	1	-	-	1	1	2
	Corujas.....	1	-	-	-	-	-	-	-	-	1
	Edroso.....	-	-	-	-	-	1	-	-	-	1
	Espadanedo.....	-	-	-	-	-	-	-	-	-	0
	Ferreira.....	-	1	-	-	-	-	-	-	-	1
	Grijó de Valbemfeito.....	1	1	-	-	-	-	-	-	-	2
	Lagoa.....	-	-	-	-	-	-	-	-	-	0
	Lamalonga.....	-	-	-	-	-	1	-	-	-	1
	Lamas de Podence.....	-	-	-	1	-	-	-	-	1	1
	Lombo.....	-	-	-	-	-	-	-	-	-	0
	Moraes.....	-	1	-	-	-	-	-	-	-	1
	Murçós.....	-	-	-	-	-	1	-	-	-	1
Macedo de Cavalleiros.....	Olmos.....	1	-	-	1	-	-	-	-	1	2
	Peredo.....	-	-	-	-	-	-	-	-	-	0
	Podence.....	-	1	-	-	-	2	-	-	-	3
	Salsellas.....	-	-	-	-	-	-	-	-	-	0
	Santa Combinha.....	-	-	-	-	-	-	-	-	-	0
	Sezulfe.....	-	-	-	-	-	-	-	-	-	0
	Soutello Mourisco.....	1	1	2	5	3	-	-	-	7	12
	Talhas.....	-	-	-	-	-	-	-	-	-	0
	Talhinhas.....	-	-	1	-	-	-	-	-	1	1
	Valle Bemfeito.....	-	1	-	-	-	-	-	-	-	1
	Valle da Porca.....	1	1	-	-	-	1	-	-	-	3
	Valle de Prados.....	-	-	-	-	-	-	-	-	-	0
	Villar do Monte.....	-	1	-	-	-	1	-	-	-	2
	Villarinho de Agrochão.....	-	1	-	-	-	-	-	-	-	1
	Villarinho do Monte.....	-	-	-	-	-	-	-	-	-	0
	Vinhas.....	-	-	-	-	1	1	-	-	-	2
	Machico.....	4	2	1	-	-	1	-	-	1	8
	Agua de Pena.....	-	-	-	-	-	-	-	-	-	0
Machico.....	Porto da Cruz.....	-	-	-	-	-	1	-	-	-	1
	Santo Antonio da Serra.....	-	-	-	-	-	-	-	-	-	0
	Canical.....	-	-	-	-	-	-	-	-	-	0
	Macieira de Cambra.....	3	1	-	-	-	-	-	-	-	4
Macieira de Cambra.....	Arões.....	-	-	-	1	1	-	-	-	1	2
	Castellões.....	-	-	-	-	1	-	-	-	-	1
	Cepellos.....	-	1	-	-	-	-	-	-	-	1
										392	3:519



Concelhos	Freguesias	Cegos indigentes				Cegos não indigentes				Totalidade de cegos menores de 21 annos	Totalidade de cegos
		Sexo masculino	Sexo feminino	Menores de 21 annos		Sexo masculino	Sexo feminino	Menores de 21 annos			
				Sexo masculino	Sexo feminino			Sexo masculino	Sexo feminino		
	<i>Transporte.....</i>									392	3:519
Macedeira de Cambra....	Codal.....	-	1	-	-	-	-	-	-	-	1
	Junqueira.....	-	-	-	-	1	-	-	-	-	1
	Roge.....	-	-	-	-	1	-	-	-	-	1
	Villa Chã.....	-	1	-	-	-	-	-	-	-	1
	Villa Cova de Perrinho.....	-	1	-	-	-	-	-	-	-	1
Mafra.....	Alcainça.....	-	-	-	-	2	2	-	-	-	4
	Azueira.....	-	-	-	-	3	1	-	-	-	4
	Chelleiros.....	-	-	-	-	-	-	-	-	-	0
	Enxara do Bispo.....	-	3	-	-	1	-	-	-	-	4
	Ericeira.....	1	1	-	-	-	-	-	-	-	2
	Santo André.....	-	-	-	-	-	-	-	-	-	0
	Gallés.....	1	-	-	-	-	1	-	-	-	2
	Gradil.....	-	-	-	-	-	-	-	-	-	0
	Igreja Nova.....	-	-	-	-	1	1	-	-	-	2
	Milharado.....	-	-	-	-	2	-	-	-	-	2
	Reguengo da Carvoeira.....	-	1	-	-	-	-	-	-	-	1
	Encarnação.....	-	-	-	-	-	-	-	-	-	0
	Santo Isidoro.....	-	1	-	-	-	-	-	-	-	1
Sobral da Abelheira.....	-	-	-	-	-	-	-	-	-	0	
Madalena do Pico.....	Madalena.....	-	-	-	-	2	-	-	-	-	2
	Bandeiras.....	-	-	-	-	-	2	-	-	-	2
	Candelaria.....	3	2	-	1	-	-	-	-	1	6
	Criação Velha.....	-	-	-	-	2	-	-	-	-	2
	S. Caetano.....	1	-	-	-	-	-	-	-	-	1
Maia.....	S. Mateus.....	-	-	-	-	2	-	-	-	-	2
	Santa Maria.....	-	-	-	-	-	2	-	-	-	2
	S. Pedro.....	-	-	-	-	-	-	-	-	-	0
	Aguas Santas.....	1	1	-	-	-	-	-	-	-	2
	Avioso.....	-	-	-	-	-	1	-	-	-	1
	Barca.....	-	1	-	-	-	-	-	-	-	1
	Barreiros.....	-	1	-	-	-	-	-	-	-	1
	Folgosa.....	-	-	-	-	-	-	-	-	-	0
	Gemunde.....	-	1	-	-	1	-	1	-	1	3
	Gondim.....	-	-	-	-	-	-	-	-	-	0
Guinfães.....	1	-	-	-	1	-	-	-	-	2	
Milheirós.....	2	-	-	1	-	-	-	-	1	3	
Moreira.....	-	-	-	-	1	-	-	-	-	0	
										395	3:576

Concelhos	Freguesias	Cegos indigentes				Cegos não indigentes				Totalidade de cegos menores de 21 annos	Totalidade de cegos
		Sexo masculino	Sexo feminino	Menores de 21 annos		Sexo masculino	Sexo feminino	Menores de 21 annos			
				Sexo masculino	Sexo feminino			Sexo masculino	Sexo feminino		
	<i>Transporte</i> .....	..	..	..	..	..	..	..	..	395	3:576
Maia.....	Nogueira.....	-	-	1	-	1	-	-	-	1	2
	S. Pedro Fins.....	-	-	-	-	-	-	-	-	-	0
	Silva Escura.....	-	-	-	-	-	-	-	-	-	0
	Vermoim.....	-	1	-	-	-	-	-	-	-	1
	Villa Nova da Telha.....	-	-	-	-	-	-	-	-	-	0
Mangualde....	Mangualde.....	2	2	-	-	1	-	-	-	-	5
	Abrunhosa-a-Velha.....	2	1	-	-	1	-	-	-	-	4
	Alcafache.....	-	-	-	-	1	-	-	-	-	1
	Chão de Tavares.....	2	-	-	1	1	-	-	-	1	4
	Cunha Alta.....	-	-	-	-	-	-	-	-	-	0
	Cunha Baixa.....	-	-	-	-	-	-	-	-	-	0
	Espinho.....	-	1	1	-	1	2	-	-	1	5
	Fornos de Maceira Dão.....	1	-	-	-	-	-	-	-	-	1
	Freixiosa.....	2	-	-	-	-	-	-	-	-	2
	Lobelhe do Mato.....	1	-	1	-	1	-	-	-	1	3
	Mesquitella.....	-	-	-	-	-	-	-	-	-	0
	Moimenta de Maceira Dão....	1	-	-	-	-	-	-	-	-	1
	Povoa de Cervães.....	-	1	-	1	-	-	-	-	1	2
	Quintella de Azurara.....	-	-	1	-	-	-	-	-	1	1
	S. João da Fresta.....	2	1	-	-	3	-	-	-	-	6
S. Tiago de Cassurães.....	-	2	-	-	-	-	-	-	-	2	
Travanca de Tavares.....	1	-	-	-	-	-	-	-	-	1	
Varzea de Tavares.....	-	-	-	-	-	-	-	-	-	0	
Manteigas....	Santa Maria.....	1	-	-	-	1	-	-	-	-	2
	S. Pedro.....	-	-	-	-	1	-	-	-	-	1
	Sameiro.....	-	-	-	-	-	-	-	-	-	0
Marco de Canavezes.....	Matos.....	-	-	-	-	-	-	-	-	-	0
	Alliviada.....	-	1	-	-	-	-	-	-	-	1
	Alpendurada e Matos.....	1	-	-	-	-	-	-	-	-	1
	Ariz.....	-	-	-	-	-	1	-	-	-	1
	Avessadas.....	1	-	-	-	-	-	-	-	-	1
	Banho.....	-	-	-	-	-	-	-	-	-	0
	Carvalhosa.....	-	-	-	-	-	-	-	-	-	0
	Constance.....	-	-	-	-	-	1	-	-	-	1
	Favões.....	-	-	-	-	1	-	-	-	-	1
	Folhada.....	1	-	1	1	-	-	-	-	2	3
Freixo.....	2	-	1	-	-	-	-	-	1	3	
										404	3:632

Concelhos	Freguesias	Cegos indigentes				Cegos não indigentes				Totalidade de cegos menores de 21 annos	Totalidade de cegos
		Sexo masculino	Sexo feminino	Menores de 21 annos		Sexo masculino	Sexo feminino	Menores de 21 annos			
				Sexo masculino	Sexo feminino			Sexo masculino	Sexo feminino		
	<i>Transporte</i> .....									404	3:632
	Magrellos.....	1	-	-	-	-	-	-	-	-	0
	Manhuncellos.....	1	-	-	-	-	-	-	-	-	1
	Maurelles.....	1	-	-	-	-	-	-	-	-	1
	Paços de Gaiollo.....	2	1	-	-	-	-	-	-	-	3
	Paredes de Viadores.....	-	2	-	-	-	-	-	-	-	2
	Penha Longa.....	-	3	-	-	-	-	-	-	-	3
	Rio de Gallinhas.....	-	1	-	-	-	-	-	-	-	1
	Rozem.....	-	-	-	-	-	-	-	-	-	0
	Sande.....	1	1	-	-	-	-	-	-	-	2
	Santo Isidoro.....	1	1	-	-	-	-	-	-	-	2
Marco de Canavezes.....	S. Lourenço do Douro.....	1	-	-	-	-	-	-	-	-	1
	S. Nicolau.....	-	-	-	1	-	1	-	-	1	2
	Soalhães.....	2	-	-	-	-	-	-	-	-	2
	Sobre Tamega.....	-	-	-	-	-	1	-	-	-	1
	Tabuado.....	-	-	-	-	-	-	1	1	-	1
	Thuias.....	-	-	1	-	-	-	-	-	1	1
	Torrão.....	-	-	-	-	-	-	-	-	-	0
	Tontosa.....	-	-	-	-	-	-	-	-	-	0
	Varzea do Douro.....	3	-	-	-	-	-	-	-	-	3
	Varzea da Ovelha.....	1	-	1	-	-	1	-	-	1	3
	Villa Boa do Bispo.....	-	-	-	-	-	-	-	-	-	0
	Villa Boa de Quires.....	1	2	1	-	-	-	-	-	1	4
Marvão.....	Marvão—Santa Maria.....	1	2	-	-	1	1	-	-	-	5
	Aramenha.....	-	1	-	-	-	-	1	-	1	2
	Areias.....	-	-	-	-	-	-	-	-	-	0
	Mealhada.....	-	-	-	-	-	-	-	-	-	0
	Antes.....	-	-	-	-	-	-	-	-	-	0
	Barcouço.....	-	2	-	-	2	1	-	1	1	6
	Casal Comba.....	-	-	-	-	2	2	-	-	-	4
Mealhada.....	Louredo.....	-	-	-	-	-	-	-	-	-	0
	Luso.....	-	-	-	-	-	-	-	-	-	0
	Pampilhosa.....	1	-	-	-	-	-	-	-	-	1
	Vaccariça.....	-	-	-	-	-	2	-	-	-	2
	Ventosa do Bairro.....	-	-	-	-	1	-	-	-	-	1
Mêda.....	Mêda.....	-	-	-	-	-	1	-	-	-	1
	Aveloso.....	-	-	-	1	-	1	-	-	1	2
	Barreira e Goteira.....	-	-	-	-	-	-	-	-	-	0
										412	3:689

Concelhos	Freguesias	Cegos indigentes				Cegos não indigentes				Totalidade de cegos menores de 21 annos	Totalidade de cegos
		Sexo masculino	Sexo feminino	Menores de 21 annos		Sexo masculino	Sexo feminino	Menores de 21 annos			
				Sexo masculino	Sexo feminino			Sexo masculino	Sexo feminino		
	<i>Transporte</i> .....	..	..	..	..	..	..	..	..	412	3:689
	Carvalhal.....	-	-	-	-	-	-	-	-	-	0
	Casteição.....	1	-	-	-	1	-	-	-	-	2
	Coriscada.....	-	-	-	-	-	-	-	-	-	0
	Fonte Longa.....	-	-	-	-	-	-	-	-	-	0
	Longroiva.....	-	-	-	-	-	-	-	-	-	0
	Marialva.....	-	1	-	-	-	-	-	-	-	1
Mêda.....	Outeiro de Gatos.....	2	-	-	-	-	-	-	-	-	2
	Paepenella.....	-	-	-	-	-	-	-	-	-	0
	Paço do Canto.....	1	3	-	-	-	1	1	2	6	
	Prova.....	-	-	-	-	-	-	-	-	-	0
	Rabaçal.....	2	-	-	-	1	-	-	-	-	3
	Ranhados.....	1	1	-	-	1	-	-	-	-	3
	Valle de Ladrões.....	-	-	-	-	-	-	-	-	-	0
	Santa Maria da Porta.....	-	-	-	-	-	3	-	-	-	3
	Alvaredo.....	-	1	-	-	-	-	-	-	-	1
	Castro Laboreiro.....	3	6	-	1	4	-	-	1	14	
	Chaviães.....	-	-	-	-	-	-	-	-	-	0
	Christoval.....	-	-	-	-	-	-	-	-	-	0
	Cousso.....	-	-	-	-	1	-	1	1	2	
	Cubalhão.....	-	-	-	-	1	-	-	-	-	1
	Fiães.....	1	1	-	-	2	-	-	-	-	4
	Gave.....	-	1	-	-	1	-	-	-	-	2
Melgaço.....	Lamas de Mouro.....	-	-	-	-	-	-	-	-	-	0
	Paderne.....	1	3	-	-	1	-	-	-	-	5
	Parada do Monte.....	1	1	-	-	-	-	-	-	-	2
	Paços.....	-	-	-	1	-	-	-	1	1	
	Penso.....	1	2	-	-	-	-	-	-	-	3
	Prado.....	-	1	-	-	2	-	-	-	-	3
	Remoães.....	-	-	-	-	-	-	-	-	-	0
	Roucas.....	-	-	-	-	-	-	-	-	-	0
	S. Paio de Melgaço.....	-	-	-	-	1	-	-	-	-	1
	Mertola.....	2	1	-	-	2	1	-	1	1	7
	Alcaria Ruiva.....	1	-	-	-	-	2	-	-	-	3
	Corte do Pinto.....	1	-	-	-	-	-	-	-	-	1
Mertola.....	Espirito Santo.....	2	2	-	-	-	-	-	-	-	4
	Santa Anna de Cambas.....	1	1	-	-	-	-	-	-	-	2
	S. João dos Caldeireiros.....	1	1	-	-	-	-	-	-	-	2
	S. Miguel do Pinheiro.....	-	1	-	-	-	-	-	-	-	1
										418	3:768

Concelhos	Freguesias	Cegos indigentes				Cegos não indigentes				Totalidade de cegos menores de 21 annos	Totalidade de cegos
		Sexo masculino	Sexo feminino	Menores de 21 annos		Sexo masculino	Sexo feminino	Menores de 21 annos			
				Sexo masculino	Sexo feminino			Sexo masculino	Sexo feminino		
	<i>Transporte</i> .....	..	..	..	..	..	..	..	..	418	3:768
Mertola.....	S. Pedro de Sallis.....	-	-	-	-	-	-	-	-	-	0
	S. Sebastião dos Carros.....	-	1	-	-	1	-	-	-	-	2
	Via Gloria.....	-	1	-	-	-	-	-	-	-	1
Mesão Frio....	Santa Christina.....	-	-	-	-	-	-	-	-	-	0
	S. Nicolau.....	-	-	-	-	1	-	-	-	-	1
	Barqueiros.....	-	3	-	-	-	-	-	-	-	3
	Cidadelhe.....	-	-	-	-	-	-	-	-	-	0
	Oliveira.....	1	-	-	-	1	-	-	-	-	2
	Villa Jusã.....	-	-	-	-	-	-	-	-	-	0
Mira.....	Villa Marim.....	1	1	-	-	-	2	-	-	-	4
	Mira.....	2	1	1	1	2	1	1	1	4	10
Miranda do Corvo.....	Miranda do Corvo.....	-	-	-	1	3	2	-	-	1	6
	Lamas.....	1	-	-	-	-	-	-	-	-	1
	Rio de Vide.....	-	1	-	-	1	-	-	-	-	2
	Semide.....	-	-	-	-	1	-	-	-	-	1
Miranda do Douro.....	Miranda do Douro.....	-	-	-	-	-	1	-	-	-	1
	Athenor.....	-	-	-	-	-	-	-	-	-	0
	Cicouro e Constantina.....	-	-	-	-	-	-	-	-	-	0
	Duas Igrejas.....	-	-	-	-	-	-	-	-	-	0
	Genizio.....	-	-	-	-	-	-	-	-	-	0
	Iffanes.....	-	-	-	-	1	-	-	-	-	1
	Malhadas.....	-	-	-	-	-	-	-	-	-	0
	Paçoçulo.....	-	-	-	-	1	-	-	-	-	1
	Paradella.....	1	-	-	-	-	-	-	-	-	1
	Picotte.....	-	-	-	-	-	-	-	-	-	0
	Povoa.....	-	-	-	-	-	-	-	-	-	0
	S. Martinho de Augueira.....	-	-	-	-	2	-	-	-	-	2
	Sendim.....	2	2	-	-	-	-	-	-	-	4
	Silva.....	1	-	-	-	-	1	-	-	-	2
Villa Chã de Braciosa.....	-	-	-	-	-	-	-	-	-	0	
Mirandella....	Mirandella.....	-	-	1	-	1	-	-	1	2	3
	Abambres.....	-	-	-	-	-	-	-	-	-	0
	Abreiro.....	1	1	-	-	-	-	1	-	1	3
	Agueiras.....	-	-	-	-	-	-	-	-	-	0
	Álvites.....	-	-	-	-	-	2	1	-	1	3
										427	3:822

Concelhos	Freguesias	Cegos indigentes				Cegos não indigentes				Totalidade de cegos menores de 21 annos	Totalidade de cegos
		Sexo masculino	Sexo feminino	Menores de 21 annos		Sexo masculino	Sexo feminino	Menores de 21 annos			
				Sexo masculino	Sexo feminino			Sexo masculino	Sexo feminino		
	<i>Transporte</i> . . . . .									427	3:822
	Avantos . . . . .	-	-	-	-	-	-	-	-	-	0
	Avidagos e Navalho . . . . .	-	1	-	-	1	-	-	-	-	2
	Barcel . . . . .	-	-	-	-	-	-	-	-	-	0
	Bouça . . . . .	1	-	-	-	-	-	-	-	-	1
	Cabanellas . . . . .	2	1	-	1	-	-	-	-	1	4
	Caravellas . . . . .	-	-	1	-	1	-	-	-	1	2
	Carvalhaes . . . . .	2	-	-	-	-	-	-	-	-	2
	Cedães . . . . .	-	-	-	-	-	-	-	-	-	0
	Cedainhos . . . . .	-	-	-	-	-	1	-	-	-	1
	Cobro . . . . .	1	-	-	-	-	-	-	-	-	1
	Fradisella . . . . .	-	-	-	3	1	-	-	-	3	4
	Franco . . . . .	-	-	-	-	-	1	-	-	-	1
	Frechas . . . . .	-	3	-	-	-	-	-	-	-	3
	Freixeda . . . . .	-	-	-	-	-	-	-	-	-	0
	Guide . . . . .	-	-	-	-	-	-	-	-	-	0
	Lamas de Orelhão . . . . .	-	-	-	-	-	-	-	-	-	0
Mirandella . . . . .	Marmellos . . . . .	-	4	-	-	-	1	-	-	-	5
	Mascarenhas . . . . .	1	1	-	-	1	-	-	-	-	3
	Murias . . . . .	1	-	-	-	-	-	-	-	-	1
	Passos . . . . .	-	-	-	-	1	-	-	-	-	1
	Romeu . . . . .	-	-	-	-	-	-	-	-	-	0
	S. Pedro Velho . . . . .	-	-	-	-	-	-	-	-	-	0
	S. Salvador . . . . .	-	-	1	-	-	-	-	-	1	1
	Sucções . . . . .	-	-	-	-	-	-	-	-	-	0
	Torre de D. Chama . . . . .	-	-	-	-	-	1	-	-	-	1
	Valle de Asnes . . . . .	-	1	-	-	-	1	-	-	-	2
	Valle de Gouvinhas . . . . .	-	-	-	-	-	-	-	-	-	0
	Valle de Salgueiro . . . . .	1	2	-	-	4	6	-	-	-	13
	Valle da Sancha . . . . .	-	-	-	-	-	-	-	-	-	0
	Valle de Telhas . . . . .	-	-	-	-	-	-	-	-	-	0
	Valle Verde . . . . .	1	-	-	-	-	-	-	-	-	1
	Villa Boa . . . . .	-	-	-	-	-	-	-	-	-	0
	Villa Verde . . . . .	-	-	-	-	-	2	-	-	-	2
	Mogadouro . . . . .	-	1	-	-	1	-	-	-	-	2
	Azinhoso . . . . .	-	1	-	-	-	-	-	-	-	1
Mogadouro . . . . .	Bemposta . . . . .	-	1	-	-	-	-	-	-	-	1
	Bruçó . . . . .	-	-	-	-	-	-	-	-	-	0
	Brunhosinho . . . . .	-	-	-	1	-	-	-	-	1	1
	Brunhoso . . . . .	-	-	-	-	1	-	-	-	-	1
										434	3:879

Concelhos	Freguesias	Cegos indigentes				Cegos não indigentes				Totalidade de cegos menores de 21 annos	Totalidade de cegos
		Sexo masculino	Sexo feminino	Menores de 21 annos		Sexo masculino	Sexo feminino	Menores de 21 annos			
				Sexo masculino	Sexo feminino			Sexo masculino	Sexo feminino		
	<i>Transporte</i> .....	..	..	..	..	..	..	..	..	434	3:879
	Castanheira.....	-	-	-	-	-	-	-	-	-	0
	Castello Branco.....	-	1	-	-	-	-	1	-	1	2
	Castro Vicente.....	-	-	-	-	-	-	-	-	-	0
	Estevaes.....	-	-	-	-	-	-	-	-	-	0
	Figueira.....	-	-	-	-	-	-	-	-	-	0
	Macedo do Peso.....	-	-	-	-	-	-	-	-	-	0
	Meirinhos.....	1	-	-	-	-	-	-	-	-	1
	Paradella.....	-	-	-	-	-	-	-	-	-	0
	Penas Roias.....	-	-	-	-	-	-	-	-	-	0
	Peredo de Bemposta.....	-	-	-	-	-	-	-	-	-	0
	Remondes.....	-	1	-	-	-	-	-	-	-	1
	Saldanha.....	-	-	-	-	-	-	-	-	-	0
	Sanhoane.....	-	1	-	-	1	-	-	-	-	2
Mogadouro.....	S. Martinho do Peso.....	-	1	-	-	-	-	-	-	-	1
	S. Paio.....	-	-	-	-	-	-	-	-	-	0
	Soutello.....	-	-	-	-	-	-	-	-	-	0
	Thó.....	1	-	-	-	1	-	1	-	1	3
	Travanca.....	-	-	-	-	-	-	-	-	-	0
	Urrós.....	-	-	-	-	-	-	-	-	-	0
	Valle da Madre.....	2	1	-	-	-	-	-	-	-	3
	Valle de Porco.....	-	-	-	-	-	-	-	-	-	0
	Valverde.....	-	-	-	-	-	-	-	-	-	0
	Varis.....	-	-	-	-	-	-	-	-	-	0
	Ventorello.....	-	-	-	-	-	-	-	-	-	0
	Villa de Ala.....	-	-	-	-	-	-	-	-	-	0
	Villar do Rei.....	-	-	-	-	-	-	-	-	-	0
	Villar dos Linos.....	-	-	-	-	-	-	-	-	-	0
	Villarinho dos Gallegos.....	1	-	-	1	-	-	-	-	1	2
	Moimenta da Beira.....	-	-	-	-	-	1	-	1	1	2
	Aldeia de Nacomba.....	-	-	-	-	1	1	-	-	-	2
	Alvite.....	1	1	1	-	-	-	-	-	1	3
	Arcozellos.....	-	-	1	-	1	-	-	-	1	2
Moimenta da Beira.....	Ariz.....	-	-	-	-	-	-	-	-	-	0
	Baldos.....	-	-	-	-	-	-	-	-	-	0
	Cabaços.....	-	-	-	1	1	1	-	-	1	3
	Caria.....	-	-	-	-	1	-	-	-	-	1
	Castello.....	1	1	-	-	-	-	-	-	-	2
	Cever.....	-	-	-	-	-	-	-	-	-	0
	Leomil.....	-	-	-	-	-	-	-	-	-	0
										441	3:909

Concelhos	Freguesias	Cegos indigentes				Cegos não indigentes				Totalidade de cegos menores de 21 annos	Totalidade de cegos
		Sexo masculino	Sexo feminino	Menores de 21 annos		Sexo masculino	Sexo feminino	Menores de 21 annos			
				Sexo masculino	Sexo feminino			Sexo masculino	Sexo feminino		
	<i>Transporte</i> .....									441	3:909
Moimenta da Beira.....	Nagosa.....	-	-	-	-	-	1	-	-	-	1
	Paradinha.....	-	-	-	-	-	-	1	-	1	1
	Passô.....	-	-	-	-	-	-	-	-	-	0
	Pera Velha.....	2	-	-	-	-	-	-	-	-	2
	Peva.....	-	1	-	-	-	1	-	-	-	2
	Rua.....	-	-	-	-	-	-	-	-	-	0
	Sarzedo.....	-	-	-	-	-	-	-	-	-	0
	Segões.....	2	-	-	-	-	-	-	-	-	2
Villar.....	1	1	-	-	-	-	-	-	-	2	
Moita.....	Maita.....	1	4	-	-	-	-	-	-	-	5
	Alhos Vedros.....	-	-	-	-	-	-	-	-	-	0
Monchique.....	Monchique.....	3	2	1	-	-	-	-	-	1	6
	Alferce.....	-	-	-	-	-	-	-	-	-	0
	Marmelete.....	-	-	-	-	-	-	-	-	-	0
Mondim de Basto.....	Mondim de Basto.....	2	1	-	-	-	-	-	-	-	3
	Athey.....	-	2	-	-	-	1	-	-	-	3
	Bilhó.....	-	1	-	-	1	3	-	-	-	5
	Campanhó.....	-	-	-	-	-	-	-	-	-	0
	Ermello.....	1	1	-	-	1	-	-	-	-	3
	Paradança.....	-	-	-	-	-	-	-	-	-	0
	Pardelhas.....	-	-	-	-	-	-	-	-	-	0
Villar de Ferreiros.....	1	-	-	1	-	-	-	-	1	2	
Monforte.....	Santa Maria da Graça.....	1	-	-	-	-	-	-	-	-	1
	Algadé.....	-	-	-	-	-	-	-	-	-	0
	Nossa Senhora dos Prazeres...	-	-	-	-	-	-	-	-	-	0
	Almuro.....	-	-	-	-	-	-	-	-	-	0
	Assumar.....	-	-	-	-	-	-	-	-	-	0
	Santo Aleixo.....	-	1	-	-	-	-	-	-	-	1
Monsão.....	Monsão—Santa Maria dos Anjos	2	-	-	-	2	-	-	-	-	4
	Abbedim.....	-	-	-	-	-	-	-	-	-	0
	Anhões.....	-	-	-	-	-	-	-	-	-	0
	Badim.....	-	1	-	-	-	-	-	-	-	1
	Barbeita.....	-	-	-	-	-	1	-	-	-	1
	Barrocas e Tagas.....	-	-	-	-	-	-	-	-	-	0
										444	3:954



Concelhos	Freguesias	Cegos indigentes				Cegos não indigentes				Totalidade de cegos menores de 21 annos	Totalidade de cegos
		Sexo masculino	Sexo feminino	Menores de 21 annos		Sexo masculino	Sexo feminino	Menores de 21 annos			
				Sexo masculino	Sexo feminino			Sexo masculino	Sexo feminino		
	<i>Transporte</i> .....									444	3:954
	Bella—Nossa Senhora.....	1	1	-	-	-	1	-	-	-	3
	Cambezes.....	2	1	-	-	-	-	-	-	-	3
	Ceivães.....	-	-	-	-	-	-	-	-	-	0
	Lapella.....	-	1	-	-	-	-	-	-	-	1
	Lara.....	-	-	-	-	-	-	-	-	-	0
	Longos Valles.....	-	3	-	-	2	1	-	-	-	6
	Lordello.....	-	-	-	-	1	1	-	-	-	2
	Luzio.....	-	-	-	-	-	-	-	-	-	0
	Mazêdo.....	-	-	1	-	-	-	-	-	1	1
	Merufe.....	1	2	-	-	-	-	-	-	-	3
	Messegães.....	1	-	-	-	-	-	-	-	-	1
	Moreira.....	-	-	-	-	-	1	-	-	-	1
	Parada.....	-	-	-	-	-	-	-	-	-	0
Monsão.....	Pias.....	-	-	-	-	1	2	-	-	-	3
	Pinheiros.....	-	-	-	-	-	-	-	-	-	0
	Podame.....	-	-	-	-	1	1	-	-	-	2
	Portella.....	1	-	-	-	-	-	-	-	-	1
	Riba de Mouro.....	-	-	-	-	-	-	-	-	-	0
	Sá.....	-	-	-	-	1	-	-	-	-	1
	Sago.....	-	-	-	-	1	-	-	-	-	1
	Segude—S. Paio.....	2	-	1	-	-	-	-	-	1	3
	Tangil.....	3	-	-	-	3	-	-	-	-	6
	Torporiz.....	-	-	-	-	-	-	-	-	-	0
	Troviscoso.....	-	2	-	-	-	1	-	-	-	3
	Trute.....	-	-	-	-	-	3	-	-	-	3
	Valladares.....	-	-	-	-	-	1	-	-	-	1
	Montalegre.....	-	-	-	-	-	-	-	-	-	0
	Cabril.....	-	-	-	-	-	-	-	-	-	0
	Cambezes do Rio.....	-	-	-	-	2	-	-	-	-	2
	Cantim.....	-	-	-	-	-	-	-	-	-	0
	Cervos.....	-	-	-	-	2	1	-	-	-	3
	Chã.....	-	1	-	-	2	1	-	-	-	4
Montalegre....	Covellães.....	-	-	-	-	-	1	-	-	-	1
	Covello do Gerez.....	-	-	-	-	-	-	-	-	-	0
	Donões.....	-	-	-	-	-	-	-	-	-	0
	Ferral.....	-	-	-	-	-	-	-	-	-	0
	Fiães do Rio.....	-	-	-	-	-	-	-	-	-	0
	Firvidellas.....	-	-	-	-	-	-	-	-	-	0
	Gralhas.....	-	-	-	-	-	1	-	-	-	1
										446	4:010

Concelhos	Freguesias	Cegos indigentes				Cegos não indigentes				Totalidade de cegos menores de 21 annos	Totalidade de cegos
		Sexo masculino	Sexo feminino	Menores de 21 annos		Sexo masculino	Sexo feminino	Menores de 21 annos			
				Sexo masculino	Sexo feminino			Sexo masculino	Sexo feminino		
	<i>Transporte</i> .....									446	4:010
	Meixedo .....	-	-	-	-	-	-	-	-	-	0
	Meixide .....	-	-	-	-	-	-	-	-	-	0
	Morgade .....	1	-	-	-	1	-	-	-	-	2
	Mourilhe .....	-	-	-	-	-	-	-	-	-	0
	Negrões .....	-	-	-	-	1	-	-	-	-	1
	Outeiro .....	-	-	-	-	-	-	-	-	-	0
	Padernellos .....	-	-	-	-	-	-	-	-	-	0
	Padroso .....	-	-	-	-	-	-	-	-	-	0
	Paradella .....	-	-	-	-	-	-	-	-	-	0
	Pitões das Junias .....	-	-	-	-	1	-	-	-	-	1
Montalegre...	Pondras .....	-	-	-	-	-	-	-	-	-	0
	Reigoso .....	-	-	-	-	1	-	-	-	-	1
	Salto .....	1	-	-	-	1	-	-	-	-	2
	Sarraquinhos .....	-	1	-	-	-	-	-	-	-	1
	Sezelhe .....	-	-	-	-	-	-	-	-	-	0
	Solveira .....	-	-	-	-	-	-	-	-	-	0
	Tourem .....	-	-	-	-	1	2	-	-	-	3
	Veade de Baixo .....	-	-	-	-	-	-	-	-	-	0
	Venda Nova .....	1	-	-	-	-	-	-	-	-	1
	Santo André .....	-	1	-	-	1	1	-	-	-	3
	Villa da Ponte .....	-	-	-	-	-	-	-	-	-	0
	Villar de Perdizes .....	-	1	-	1	1	2	-	-	1	5
	Nossa Senhora do Bispo .....	-	2	-	-	-	1	-	-	-	3
	Nossa Senhora da Villa .....	1	-	-	-	1	-	-	-	-	2
	Cabrella .....	-	-	-	-	1	-	-	-	-	1
	Landeira .....	-	-	-	-	-	-	-	-	-	0
	Lavre .....	-	-	-	-	-	-	-	-	-	0
	Represa .....	-	-	-	-	1	-	-	-	-	1
	Safra .....	-	-	-	-	-	-	-	-	-	0
Montemor-o-	Santa Sofia .....	-	-	-	-	-	-	-	-	-	0
Novo.....	Santo Aleixo .....	-	-	-	-	-	-	-	-	-	0
	S. Brissos .....	-	-	-	-	-	-	-	-	-	0
	S. Christovam .....	-	-	-	-	1	-	-	-	-	1
	S. Gens .....	-	-	-	-	-	-	-	-	-	0
	S. Geraldo .....	-	-	-	-	-	-	-	-	-	0
	S. Mateus .....	1	-	-	-	-	-	-	-	-	1
	S. Romão .....	-	-	-	-	-	-	-	-	-	0
	S. Tiago do Escoural .....	2	-	-	-	-	1	-	-	-	3
	Vendas Novas .....	1	2	-	-	-	-	-	-	-	3
										447	4:045

Concelhos	Freguesias	Cegos indigentes				Cegos não indigentes				Totalidade de cegos menores de 21 annos	Totalidade de cegos
		Sexo masculino	Sexo feminino	Menores de 21 annos		Sexo masculino	Sexo feminino	Menores de 21 annos			
				Sexo masculino	Sexo feminino			Sexo masculino	Sexo feminino		
	<i>Transporte</i> .....	..	..	..	..	..	..	..	..	447	4:045
Montemor-o-Velho.....	Montemor-o-Velho.....	-	-	-	-	1	-	-	-	-	1
	S. Martinho.....	1	-	-	-	-	-	-	-	-	1
	Amieiro.....	-	-	-	-	-	-	-	-	-	0
	Arazede.....	6	4	2	2	-	-	-	-	4	14
	Carapinheira.....	-	1	-	-	-	-	-	-	-	1
	Gatões.....	-	-	-	-	-	-	-	-	-	0
	Licêa.....	-	-	-	-	-	-	-	-	-	0
	Meãs do Campo.....	-	-	-	-	-	-	-	-	-	0
	Pereira.....	-	-	-	-	-	-	-	-	-	0
	Revelles.....	1	-	-	-	-	-	-	-	-	1
	Santo Varão.....	-	-	-	-	-	-	-	-	-	0
	Seixo de Gatões.....	-	1	-	-	-	-	-	-	-	1
	Tentugal.....	-	-	-	-	-	-	-	-	-	0
	Verride.....	-	2	-	-	-	-	-	-	-	2
Villa Nova da Barca.....	1	-	-	-	-	-	-	-	-	1	
Mora.....	Mora.....	1	-	1	-	-	-	-	-	1	2
	Aguias ou Brotas.....	-	1	-	-	-	-	-	-	-	1
	Cabeção.....	-	-	-	-	-	-	-	-	-	0
	Pavia.....	2	-	-	-	-	-	-	-	-	2
Mortagua.....	Mortagua.....	-	-	-	-	2	-	-	-	-	2
	Almaça.....	-	-	-	-	-	-	-	-	-	0
	Cercosa.....	-	-	-	-	-	-	-	-	-	0
	Cortegaça.....	-	-	-	-	-	-	-	-	-	0
	Espinho.....	1	1	-	-	1	1	-	-	-	4
	Marmelleira.....	-	-	-	-	-	-	-	1	1	1
	Palla.....	1	1	-	-	-	-	-	-	-	2
	Sobral.....	-	-	-	-	4	-	-	-	-	4
	Trezoi.....	-	1	-	-	-	-	-	-	-	1
Valle de Ramigio.....	-	-	-	-	1	-	-	-	-	1	
Moura.....	S. João Baptista.....	1	2	-	1	1	-	-	-	1	5
	Santo Agostinho.....	2	2	-	-	-	1	-	-	-	5
	Almarelleja.....	1	1	1	-	-	-	-	-	1	3
	Povoa.....	3	2	-	-	-	-	-	-	-	5
	Safira.....	1	-	-	-	-	1	-	-	-	2
	Santo Aleixo.....	-	1	-	-	1	-	-	-	-	2
	Santo Amador.....	-	-	-	-	-	-	-	-	-	0
Sobral da Adiça.....	-	-	-	-	-	-	-	-	-	0	
Estrella.....	3	2	-	-	-	-	-	-	-	5	
										455	4:114

Concelhos	Freguesias	Cegos indigentes				Cegos não indigentes				Totalidade de cegos menores de 21 annos	Totalidade de cegos
		Sexo masculino	Sexo feminino	Menores de 21 annos		Sexo masculino	Sexo feminino	Menores de 21 annos			
				Sexo masculino	Sexo feminino			Sexo masculino	Sexo feminino		
	<i>Transporte</i> .....									455	4:114
Mourão	Nossa Senhora das Candeias ..	3	1	1	-	-	1	-	-	1	6
	Granja.....	2	1	-	-	-	-	-	-	-	3
	Luz.....	-	-	-	-	-	-	-	-	-	0
	S. Leonardo.....	-	-	-	-	-	-	-	-	-	0
Murça	Murça.....	1	-	-	-	-	-	-	-	-	1
	Candedo.....	2	2	-	-	2	-	-	-	-	6
	Carva.....	-	-	-	-	-	-	-	-	-	0
	Fiolhoso.....	-	-	-	-	-	-	-	-	-	0
	Jou.....	-	-	-	-	3	-	-	-	-	3
	Noura.....	-	-	-	-	-	1	-	-	-	1
	Palheiros.....	-	-	-	-	-	-	-	-	-	0
	Sobreira.....	-	-	-	-	-	-	-	-	-	0
Vallongo.....	-	-	-	-	-	-	-	-	-	0	
Nellas	Villares.....	-	-	-	-	-	-	-	-	-	0
	Nellas.....	1	2	-	2	-	-	-	-	2	5
	Canas de Senhorim.....	2	1	-	-	-	-	-	-	-	3
	Carvalho Redondo.....	-	-	-	-	1	1	1	-	1	3
	Santar.....	1	2	-	-	-	-	-	-	-	3
Niza	Senhorim.....	2	-	-	-	1	-	1	-	1	4
	Villar Sêco.....	-	-	-	-	-	-	-	-	-	0
	Espirito Santo.....	2	1	-	-	1	4	-	1	1	9
	Nossa Senhora da Graça.....	-	-	1	2	-	1	-	-	3	4
	Alpalhão.....	-	1	-	-	-	-	1	-	1	2
	Amieira e Villa Flor.....	-	-	-	-	-	-	-	-	-	0
	Arez.....	-	-	-	-	-	-	-	-	-	0
	S. Matias.....	1	-	-	-	2	-	-	-	-	3
Montalvão.....	1	-	-	-	-	-	-	-	-	1	
Nordeste	Pé da Serra.....	1	4	-	-	-	-	-	-	-	5
	Tolosa.....	2	3	-	-	-	-	-	-	-	5
	Nordeste.....	1	2	-	-	2	1	-	-	-	6
	Achada.....	1	1	-	-	-	-	-	-	-	2
	Achadinha.....	1	2	-	-	-	-	-	-	-	3
Nordestinho.....	-	-	-	-	-	1	-	-	-	1	
										465	4:193

Concelhos	Freguesias	Cegos indigentes				Cegos não indigentes				Totalidade de cegos menores de 21 annos	Totalidade de cegos
		Sexo masculino	Sexo feminino	Menores de 21 annos		Sexo masculino	Sexo feminino	Menores de 21 annos			
				Sexo masculino	Sexo feminino			Sexo masculino	Sexo feminino		
	<i>Transporte</i> .....	..	..	..	..	..	..	..	..	465	4:193
Obidos.....	Santa Maria.....	-	-	-	-	-	-	-	-	-	0
	S. Pedro.....	-	-	-	-	1	2	-	-	-	3
	A dos Negros.....	-	-	-	-	1	-	-	-	-	1
	Amoreira.....	2	1	-	-	-	-	-	-	-	3
	Bombarral.....	-	3	1	-	-	-	-	-	1	4
	Carvalhal.....	1	-	-	-	-	-	-	-	-	1
	Roliça.....	-	2	-	-	1	1	-	-	1	4
	Sobral da Lagoa.....	1	-	-	-	1	-	-	-	-	1
Vau.....	1	-	-	-	-	-	-	-	-	1	
Odemira.....	Salvador.....	-	-	-	-	-	-	-	-	-	0
	Santa Maria.....	-	-	-	-	-	-	-	-	-	0
	Collos.....	-	-	-	-	-	-	-	-	-	0
	Reliquias.....	3	1	-	-	1	-	-	-	-	5
	Saboia.....	-	-	-	-	-	-	-	-	-	0
	Santa Clara-a-Velha.....	-	-	-	-	1	-	-	-	-	1
	S. Luis.....	1	-	-	-	-	-	-	-	-	1
	S. Martinho das Amoreiras.....	-	-	-	-	-	-	-	-	-	0
S. Teotonio.....	-	3	-	-	1	2	-	-	-	6	
Valle de S. Tiago.....	-	-	-	-	-	-	-	-	-	0	
Villa Nova de Milfontes.....	-	-	-	-	-	-	-	-	-	0	
Oeiras.....	Oeiras.....	-	-	-	-	-	-	-	-	-	0
	Barcarena.....	1	-	-	-	-	1	-	-	1	2
	Carnaxide.....	-	1	-	-	1	-	-	-	-	2
	Bemfica (extra muros).....	1	-	-	-	1	-	-	-	-	2
Oleiros.....	Oleiros.....	-	-	-	-	1	-	-	-	-	1
	Alvaro.....	1	1	-	-	-	-	-	-	-	2
	Amieira.....	-	-	1	-	-	-	-	-	1	1
	Cambas.....	-	-	-	-	-	1	-	-	-	1
	Estreito.....	-	1	-	-	1	-	-	-	-	2
	Isna.....	-	-	-	-	-	-	-	-	-	0
	Madeirã.....	-	-	-	-	-	1	-	-	-	1
	Mosteiro.....	-	-	-	-	1	-	-	-	-	1
	Orvalho.....	-	-	-	-	-	-	-	-	-	0
	Sarnadas.....	-	1	-	-	1	-	-	-	-	2
Sobral.....	-	-	-	-	-	-	-	-	-	0	
Villar Barrôco.....	1	-	-	-	2	1	-	-	-	4	
										469	4:245

Concelhos	Freguesias	Cegos indigentes				Cegos não indigentes				Totalidade de cegos menores de 21 annos	Totalidade de cegos
		Sexo masculino	Sexo feminino	Menores de 21 annos		Sexo masculino	Sexo feminino	Menores de 21 annos			
				Sexo masculino	Sexo feminino			Sexo masculino	Sexo feminino		
	<i>Transporte</i> .....	..	..	..	..	..	..	..	..	469	4:245
Olhão.....	Olhão.....	2	1	1	-	1	1	-	1	2	6
	Fuzeta.....	1	3	-	-	1	-	-	-	-	5
	Moncarapacho.....	2	1	-	-	1	2	1	-	1	7
	Pechão.....	-	1	-	-	-	-	-	-	-	1
	Quelfes.....	4	3	-	-	5	4	1	1	2	18
Oliveira de Azemeis.....	S. Martinho—Gandara.....	1	1	-	-	-	-	-	-	-	2
	Carregosa.....	-	-	1	1	-	-	-	-	2	0
	Cesar.....	-	-	-	-	-	-	-	-	-	0
	Cucujães.....	1	3	-	-	1	-	-	-	-	5
	Fajões.....	3	-	1	-	-	1	-	-	1	5
	Loureiro.....	-	1	-	-	3	2	-	-	-	6
	Macieira de Sarnes.....	-	-	-	-	-	-	-	-	-	0
	Macinhata da Seixa.....	1	-	-	-	-	-	-	-	-	1
	Madail.....	-	-	-	-	-	1	-	-	-	1
	Nogueira do Cravo.....	1	1	-	-	-	-	-	-	-	2
	Ossella.....	1	1	1	-	-	1	-	-	1	4
	Palmaz.....	-	1	-	-	1	-	-	-	-	2
	Pindello.....	-	-	-	-	1	1	-	1	1	3
	Pinheiro.....	-	-	-	-	-	-	-	-	-	0
	S. João da Madeira.....	-	-	-	-	-	3	-	-	-	3
	S. Tiago do Riba Ul.....	-	1	-	-	1	-	-	-	-	2
Travanca.....	-	-	-	-	2	-	-	-	-	2	
Ul.....	-	-	-	-	-	1	-	-	-	1	
Villa Chã.....	-	-	-	-	1	-	1	-	1	2	
S. Roque.....	-	-	-	-	-	-	-	-	-	0	
Oliveira de Bairro.....	Oliveira do Bairro.....	3	-	-	-	-	2	-	-	-	5
	Mamarrosa.....	1	-	-	-	-	1	-	-	-	2
	Oiã.....	1	2	-	-	1	2	1	-	1	7
	Palhaça.....	-	1	-	-	-	3	-	-	-	4
Troviscal.....	-	-	-	-	-	-	-	-	-	0	
Oliveira de Frades.....	Oliveira de Frades.....	2	-	-	-	-	1	-	-	-	3
	Arca.....	-	-	-	-	-	-	-	-	-	0
	Arcozello das Maias.....	-	-	-	-	-	-	-	-	-	0
	Destriz.....	-	-	-	-	-	-	-	-	-	0
	Pinheiro.....	-	-	-	-	-	-	-	-	-	0
	Reigoso.....	-	-	-	-	-	1	-	-	-	1
Ribeiradio.....	-	-	-	-	-	-	-	-	-	0	
										481	4:347

Concelhos	Freguesias	Cegos indigentes				Cegos não indigentes				Totalidade de cegos menores de 21 annos	Totalidade de cegos
		Sexo masculino	Sexo feminino	Menores de 21 annos		Sexo masculino	Sexo feminino	Menores de 21 annos			
				Sexo masculino	Sexo feminino			Sexo masculino	Sexo feminino		
	<i>Transporte</i> .....									481	4:347
Oliveira de Frades	S. João da Serra.....	1	-	-	-	-	-	-	-	-	1
	S. Vicente de Lafões.....	-	-	-	-	1	-	-	-	-	1
	Sejães.....	-	1	-	-	-	-	-	-	-	1
	Souto de Lafões.....	1	1	-	-	2	2	-	-	-	6
	Varziellas.....	-	1	-	-	1	-	-	-	-	2
	Oliveira do Hospital.....	-	-	-	-	-	1	-	-	-	1
Oliveira do Hospital	Aldeia das Dez.....	1	1	-	-	1	-	-	-	-	3
	Alvoco das Varzeas.....	1	-	-	-	-	-	-	-	-	1
	Avô.....	1	1	-	-	-	1	-	-	-	3
	Bobadella.....	-	-	-	-	-	-	-	-	-	0
	Ervedal.....	2	2	1	-	-	-	-	-	1	5
	Lagares.....	-	-	-	-	-	-	-	1	1	1
	Lageosa.....	-	-	-	-	-	-	-	-	-	0
	Lagos da Beira.....	-	-	-	-	1	-	-	-	-	1
	Lourosa.....	-	-	-	-	-	-	-	-	-	0
	Meruge.....	-	-	-	-	-	-	-	-	-	0
	Nogueira do Cravo.....	-	1	-	-	-	-	-	-	-	1
	Penalva de Alva.....	-	1	-	-	-	-	-	-	-	1
	Santa Ovaia.....	-	-	-	-	-	-	-	-	-	0
	S. Paio de Gramaços.....	-	1	-	-	-	-	-	-	-	1
	S. Sebastião da Feira.....	-	-	-	-	-	1	-	-	-	1
	Seixo de Ervedal.....	2	1	-	-	1	-	-	-	-	4
Travanca de Lagos.....	1	5	-	-	1	-	-	-	-	7	
Villa Pouca da Beira.....	-	-	-	1	-	-	-	-	1	1	
S. Gião.....	-	-	-	-	-	-	-	-	-	0	
Ourique	Ourique.....	2	3	-	-	-	-	-	-	-	5
	Conceição.....	-	-	-	-	-	-	1	-	1	1
	Garvão.....	-	-	-	-	-	-	-	-	-	0
	Panoias.....	-	-	-	-	-	-	1	-	-	1
	Sant'Anna da Serra.....	1	-	-	-	-	-	-	-	-	1
Santa Luzia.....	-	-	-	-	-	-	-	-	-	0	
Ovar	Ovar—S. Christovam.....	4	3	-	-	2	3	-	-	-	12
	Arada.....	1	-	-	-	-	1	-	-	-	2
	Cortegaça.....	-	1	1	-	-	-	-	-	1	2
	Esmoriz.....	2	-	-	-	-	-	-	1	1	3
	Maceda.....	3	1	-	-	2	1	1	-	1	8
	S. Vicente de Pereira Juzan... Vallega.....	1 1	2 2	- -	- 1	- 3	- 2	- -	- -	- 1	- 1
										489	4:436

Cónceelhos	Freguesias	Cegos indigentes				Cegos não indigentes				Totalidade de cegos menores de 21 annos	Totalidade de cegos
		Sexo masculino	Sexo feminino	Menores de 21 annos		Sexo masculino	Sexo feminino	Menores de 21 annos			
				Sexo masculino	Sexo feminino			Sexo masculino	Sexo feminino		
	<i>Transporte</i> .....	-	-	-	-	-	-	-	-	489	4:436
Paços de Ferreira.....	Paços de Ferreira.....	-	-	-	-	1	-	-	-	-	1
	Arreigada.....	-	-	-	-	-	-	-	-	-	0
	Carvalhosa.....	-	1	-	-	-	-	-	-	-	1
	Codeços.....	-	-	-	-	-	-	-	-	-	0
	Eiriz.....	-	-	-	-	-	-	-	-	-	0
	Ferreira.....	-	-	-	1	1	-	-	-	1	2
	Figueiró.....	-	-	-	-	-	1	-	-	-	1
	Frazão.....	1	-	-	2	-	-	-	-	2	3
	Freamunde.....	-	1	-	-	-	-	-	-	-	1
	Lamoso.....	-	2	-	-	-	-	-	-	-	2
	Meixomil.....	-	-	-	-	1	-	-	-	-	1
	Modellos.....	-	-	-	-	-	-	-	-	-	0
	Penamaior.....	1	1	-	-	-	-	-	-	-	2
Raimonda.....	-	1	-	-	-	-	-	-	-	1	
Sanfins de Ferreira.....	1	-	-	-	-	-	-	-	-	1	
Serôa.....	-	-	-	-	-	-	-	-	-	0	
Pampilhosa.....	Pampilhosa.....	-	2	-	-	-	-	-	-	-	2
	Cabril.....	1	1	-	-	-	-	-	-	-	2
	Dornellas.....	1	-	-	-	-	-	-	-	-	1
	Fajão.....	-	-	-	-	1	1	-	-	-	2
	Janeiro de Baixo.....	-	-	-	-	-	1	-	-	-	1
	Machio.....	-	1	-	-	-	-	-	-	-	1
	Pessegueiro.....	-	-	-	-	-	-	-	-	-	0
	Portella do Fojo.....	-	-	1	-	-	-	-	-	1	1
	Unhaes-o-Velho.....	-	2	-	1	-	-	-	-	1	3
Vidual.....	-	-	-	-	2	1	1	-	1	4	
Paredes.....	Castellões de Cepeda.....	1	1	-	-	-	1	-	-	-	3
	Aguiar de Sousa.....	-	-	-	-	2	-	-	-	-	2
	Astromil.....	-	-	-	-	-	-	-	-	-	0
	Baltar.....	-	1	-	-	1	-	-	-	-	2
	Beire.....	-	-	-	-	-	-	-	-	-	0
	Besteiros.....	1	1	-	-	1	-	-	-	-	3
	Bitarães.....	-	-	-	-	-	-	-	-	-	0
	Cette.....	-	1	-	-	1	-	-	-	-	2
	Christellos.....	-	-	-	-	-	-	-	-	-	0
	Duas Igrejas.....	-	1	-	-	-	-	-	-	-	1
Gandra.....	-	4	1	-	-	2	-	-	1	7	
										496	4:489



Concelhos	Freguesias	Cegos indigentes				Cegos não indigentes				Totalidade de cegos menores de 21 annos	Totalidade de cegos
		Sexo masculino	Sexo feminino	Menores de 21 annos		Sexo masculino	Sexo feminino	Menores de 21 annos			
				Sexo masculino	Sexo feminino			Sexo masculino	Sexo feminino		
	<i>Transporte</i> .....									496	4:489
	Gondalães.....	-	-	-	-	-	-	-	-	-	0
	Lordello.....	-	-	-	-	-	-	-	-	-	0
	Louredo.....	-	-	-	-	-	-	-	-	-	0
	Madalena.....	-	-	-	-	-	-	-	-	-	0
	Mouriz.....	1	-	-	-	-	-	-	-	-	1
	Parada Thodêa.....	1	2	-	-	1	-	-	-	-	4
Paredes.....	Rebordosa.....	-	-	-	-	1	1	-	-	-	2
	Recarei.....	-	1	-	-	-	-	-	-	-	1
	Sobreira.....	1	-	-	-	1	-	-	-	-	2
	Sobrosa.....	-	1	-	1	1	1	-	-	1	4
	Vandonca.....	-	1	-	-	1	-	1	-	1	3
	Villa Cova de Carros.....	-	-	-	-	-	-	-	-	-	0
	Villela.....	-	-	-	-	1	-	-	-	-	1
	Paredes de Coura.....	-	-	-	-	-	-	-	-	-	0
	Agua Longa.....	-	2	-	-	-	1	-	-	-	3
	Bico.....	1	-	-	-	-	-	-	-	-	1
	Castanheira.....	1	-	-	-	-	-	-	-	-	1
	Christello.....	-	-	2	1	-	-	-	-	3	3
	Cossourado.....	-	-	-	-	-	-	-	-	-	0
	Coura.....	1	1	-	-	-	2	-	-	-	4
	Cunha.....	1	-	-	-	-	-	-	-	-	1
	Ferreira.....	1	-	-	-	1	-	-	-	-	2
Paredes de Coura.....	Formariz.....	-	1	-	-	-	-	-	-	-	1
	Infesta.....	-	-	-	-	-	5	-	-	-	5
	Insalde.....	-	-	-	-	-	-	-	-	-	0
	Linhares.....	-	-	-	-	-	-	-	-	-	0
	Mousellas.....	-	1	-	-	-	-	-	-	-	1
	Padornêllo.....	1	-	-	-	-	1	-	-	-	2
	Parada.....	-	-	-	-	-	-	-	-	-	0
	Pereiras.....	-	-	-	-	-	-	-	-	-	0
	Resende.....	-	2	1	-	-	-	-	-	1	3
	Romarigães.....	-	1	1	-	-	-	-	-	1	2
	Rubiães.....	1	1	-	-	1	-	-	-	-	3
	Vascões.....	1	1	-	-	-	-	-	-	-	2
	Pederneira.....	3	6	-	-	2	-	-	-	-	11
Pederneira.....	Famalição.....	1	-	-	-	-	-	-	-	-	1
	Vallado dos Frades.....	-	-	-	-	-	1	-	-	-	1
										503	4:554

Concelhos	Freguesias	Cegos indigentes				Cegos não indigentes				Totalidade de cegos menores de 21 annos	Totalidade de cegos
		Sexo masculino	Sexo feminino	Menores de 21 annos		Sexo masculino	Sexo feminino	Menores de 21 annos			
				Sexo masculino	Sexo feminino			Sexo masculino	Sexo feminino		
	<i>Transporte</i> .....	..	..	..	..	..	..	..	..	503	4:554
Pedrogam Grande	Pedrogam Grande .....	1	1	-	-	1	1	-	-	-	4
	Castanheira .....	4	3	-	1	2	-	-	-	1	10
	Coentral.....	-	1	-	-	-	-	-	-	-	1
	Graça .....	-	1	-	1	1	-	-	-	1	3
	Villa Facaia.....	2	1	2	-	-	-	-	-	2	5
Penacova .....	Penacova .....	-	-	-	-	2	-	-	1	1	3
	Carvalho.....	1	1	-	-	1	-	-	-	-	3
	Figueira de Lorvão.....	-	-	-	-	-	2	-	-	-	2
	Friumes.....	-	-	-	-	-	1	-	-	-	1
	Lorvão.....	3	2	-	-	1	1	-	-	-	7
	Oliveira de Cunhede.....	-	1	-	-	-	-	1	-	1	2
	Paradella .....	-	-	-	-	1	1	-	-	-	2
	S. Paio de Farinha Podre.....	-	-	-	-	-	1	-	-	-	1
	S. Pedro de Alva .....	1	1	-	-	1	2	-	-	-	5
	Sazes de Lorvão .....	-	1	-	-	-	-	-	-	-	1
Travanca .....	-	2	-	-	2	-	-	-	-	4	
Penafiel.....	Penafiel.....	1	-	-	-	-	-	1	-	1	2
	S. Vicente.....	1	1	-	-	-	-	-	-	-	2
	Abragão.....	2	-	-	-	-	-	-	-	-	2
	Boelhe e Passarinhos.....	1	-	-	-	-	-	-	-	-	1
	Bustello.....	-	-	1	-	-	-	1	-	2	2
	Cabeça Santa.....	-	1	-	-	-	-	-	-	-	1
	Canellas .....	-	3	-	3	1	-	-	-	3	7
	Capella .....	-	-	-	-	-	-	-	-	-	0
	Castellões de Recezinhos.....	-	-	-	-	1	-	-	-	-	1
	Croca.....	1	1	-	-	-	1	-	-	-	3
	S. Mamede.....	-	-	-	-	-	-	-	-	-	0
	Eja e Entre os Rios.....	-	1	-	-	1	-	-	-	-	2
	Figueiras .....	-	-	1	-	-	-	-	-	1	1
	Fonte Arcada.....	-	-	-	-	-	-	-	-	-	0
	Gallegos e Boa Vista.....	1	2	-	-	-	-	-	-	-	3
	Guilhufe .....	-	-	-	-	-	-	-	-	-	0
	Irívo e Coreixas.....	-	-	-	-	1	-	-	-	-	1
Lagares.....	1	-	-	-	1	-	-	-	-	2	
Luzim .....	-	-	-	-	-	-	-	-	-	0	
Marecos.....	-	-	-	-	-	1	-	-	-	1	
Milhundos.....	-	-	-	-	-	-	-	-	-	0	
Novellas .....	1	-	-	1	-	-	-	-	1	2	
										517	4:641

Concelho	Freguesias	Cegos indigentes				Cegos não indigentes				Totalidade de cegos menores de 21 annos	Totalidade de cegos
		Sexo masculino	Sexo feminino	Menores de 21 annos		Sexo masculino	Sexo feminino	Menores de 21 annos			
				Sexo masculino	Sexo feminino			Sexo masculino	Sexo feminino		
	<i>Transporte</i> .....									517	4:641
Penafiel.....	Oldrões.....	-	-	-	-	-	-	-	-	-	0
	Paço de Sousa.....	-	-	-	-	1	-	-	-	-	1
	Paredes.....	-	-	-	-	-	-	-	-	-	0
	S. Paio.....	-	-	-	-	-	-	-	-	-	0
	Pinheiro.....	-	-	-	-	-	-	-	-	-	0
	Portella.....	-	-	-	-	-	-	-	-	-	0
	Rans.....	-	-	-	-	-	-	-	-	-	0
	Recezinhas.....	1	-	-	-	-	-	-	-	-	1
	Rio de Moinhos.....	-	1	-	-	1	-	-	-	-	2
	Santa Marta.....	-	-	-	-	-	-	-	-	-	0
	Sebolido.....	1	1	-	-	1	1	-	-	-	4
	Urrô.....	-	-	-	-	-	-	-	-	-	0
Valpedre.....	-	-	-	-	-	-	-	-	-	0	
Villa Cova de Vez de Avis....	-	-	-	-	-	-	-	-	-	0	
Penalva do Castello.....	Antas.....	3	-	-	-	-	-	-	-	-	3
	Castello de Penalva.....	1	1	-	-	-	-	-	-	-	2
	Esmolfe.....	2	3	1	2	2	-	-	-	3	10
	Germil.....	-	-	-	-	-	-	-	-	-	0
	Insua.....	1	4	-	-	1	-	-	-	-	6
	Luzinde.....	-	-	-	-	-	-	-	-	-	0
	Maecro.....	-	-	-	-	-	-	-	-	-	0
	Pindo.....	1	-	-	-	-	-	-	-	-	1
	Real.....	-	1	-	-	-	-	-	-	-	1
	Sezures.....	-	-	2	1	-	1	-	-	3	4
	Trancozellos.....	1	-	-	-	-	-	-	-	-	1
	Villa Cova do Covello.....	-	-	-	-	-	-	-	-	-	0
Penamacôr....	Penamacôr.....	2	2	-	-	-	-	-	-	-	4
	Aguas.....	-	1	-	-	-	-	-	-	-	1
	Aldeia do Bispo.....	-	-	-	-	-	1	1	1	2	3
	Aldeia de João Pires.....	-	-	-	-	-	-	-	-	-	0
	Aranhas.....	1	-	1	-	-	-	-	-	1	2
	Bemposta.....	1	-	-	-	-	-	-	-	-	1
	Bemquerença.....	1	-	-	-	1	2	-	-	-	4
	Meimão.....	1	-	-	-	-	-	-	-	-	1
	Meimôa.....	-	-	-	-	-	-	-	-	-	0
	Pedrogam.....	1	-	-	-	-	-	-	-	-	1
	Salvador.....	-	2	-	-	5	-	-	-	-	7
	Valle de Lobo.....	-	1	-	-	-	-	-	-	-	1
										526	4:702

Concelhos	Freguesias	Cegos indigentes				Cegos não indigentes				Totalidade de cegos menores de 21 annos	Totalidade de cegos
		Sexo masculino	Sexo feminino	Menores de 21 annos		Sexo masculino	Sexo feminino	Menores de 21 annos			
				Sexo masculino	Sexo feminino			Sexo masculino	Sexo feminino		
	<i>Transporte</i> .....									526	4:702
Penedono.....	Penedono.....	-	1	-	-	-	-	-	-	-	1
	Antas.....	-	-	-	-	-	-	-	-	-	0
	Bezelga.....	-	-	-	-	-	-	-	-	-	0
	Castainço.....	-	-	-	-	-	-	-	-	-	0
	Granja.....	-	-	-	-	-	-	-	-	-	0
	Ourosinho.....	-	-	-	-	-	-	-	-	-	0
	Penella da Beira.....	-	1	-	-	-	-	-	-	-	1
	Povoa de Penella.....	-	4	-	-	-	-	-	-	-	4
Penella.....	Souto.....	-	-	-	1	-	-	-	-	1	1
	Santa Eufemia.....	-	2	-	-	-	-	-	-	-	2
	S. Miguel.....	1	-	-	-	3	1	-	-	-	5
	Cumieira.....	-	-	-	-	2	1	-	-	-	3
	Espinhal.....	-	-	-	-	1	1	1	-	1	3
	Podentes.....	-	-	-	-	-	2	-	-	-	2
	Rabaçal.....	-	-	-	-	-	-	-	-	-	0
	S. Pedro.....	-	-	-	-	-	-	-	-	-	0
Peniche.....	Nossa Senhora da Ajuda...	1	2	-	-	-	-	-	-	-	3
	Nossa Senhora da Conceição..	-	-	-	-	-	-	-	-	-	0
	Athougua da Baleia.....	1	2	1	-	1	-	-	-	1	5
	Serra de El-Rei.....	-	-	-	-	-	-	-	-	-	0
Peso da Regua	Peso da Regua.....	-	3	-	-	1	-	-	-	-	4
	Covelinhas.....	1	1	-	1	-	-	-	-	1	3
	Foutellas.....	1	-	-	-	1	-	-	-	-	2
	Gallafura.....	1	-	-	-	-	-	-	-	-	1
	Godim.....	1	3	-	-	1	-	-	-	-	5
	Loureiro.....	2	-	-	-	-	-	-	-	-	2
	Moura Morta.....	-	-	-	-	-	1	-	-	-	1
	Poiares.....	1	-	-	-	1	-	-	-	-	2
	Sediellos.....	1	-	1	-	-	2	-	-	1	4
	Villarinho dos Freires.....	1	-	-	-	-	1	-	-	-	2
Pinhel.....	Pinhel—Santa Maria.....	1	1	-	-	-	-	-	-	-	2
	Alverca da Beira.....	-	1	-	-	1	-	-	-	-	2
	Atalaia e Carvalhal.....	1	2	-	-	-	-	-	-	-	3
	Azêvo.....	-	-	-	-	-	-	-	-	-	0
	Bogalhal.....	-	-	-	-	-	-	-	-	-	0
	Bouça Cova.....	-	-	-	-	-	-	1	-	1	1
	Cerejo.....	-	-	-	-	-	2	-	-	-	2
Cidadelhe.....	-	-	-	-	-	-	-	-	-	0	
										532	4:768

Concelhos	Freguesias	Cegos indigentes				Cegos não indigentes				Totalidade de cegos menores de 21 annos	Totalidade de cegos
		Sexo masculino	Sexo feminino	Menores de 21 annos		Sexo masculino	Sexo feminino	Menores de 21 annos			
				Sexo masculino	Sexo feminino			Sexo masculino	Sexo feminino		
	<i>Transporte</i> .....	..	..	..	..	..	..	..	..	532	4:768
	Ervas Tenras.....	-	-	-	-	-	-	-	-	-	0
	Ervedosa.....	-	-	-	-	-	-	-	-	-	0
	Freixedas.....	1	-	2	-	-	-	-	-	2	3
	Gouveias.....	-	1	-	-	-	-	-	-	-	1
	Lamegal.....	-	-	-	-	-	-	-	-	-	0
	Lameiras.....	-	-	-	-	-	-	-	-	-	0
	Manigoto.....	-	-	-	-	-	-	-	-	-	0
	Palla.....	-	1	-	-	-	-	-	-	-	1
	Pereiro.....	-	1	-	-	-	-	-	-	-	1
Pinhel.....	Pinzio.....	-	1	-	-	-	-	-	-	-	1
	Pomares.....	-	-	-	-	-	1	-	-	-	1
	Povoa de El-Rei.....	1	-	-	-	-	-	-	-	-	1
	Safurdão.....	-	-	-	-	-	1	-	-	-	1
	Santa Eufemia.....	-	-	-	-	-	-	-	-	-	0
	Sorval.....	-	-	-	-	-	-	-	-	-	0
	Souro Pires.....	-	-	-	-	-	-	-	-	-	0
	Valbom.....	-	-	-	-	-	-	-	-	-	0
	Valle da Madeira.....	-	1	-	-	-	-	-	-	-	1
	Vascoveiro.....	-	-	-	-	-	1	-	-	-	1
	Pombal.....	-	-	-	-	5	3	-	-	-	8
	Abiul.....	2	-	-	1	2	-	-	-	1	5
	Almagreira.....	-	-	-	-	2	3	-	-	-	5
	Lourical.....	4	-	-	-	-	-	1	-	1	5
Pombal.....	Mata Mourisca.....	1	-	-	-	2	1	-	-	-	4
	Pelariga.....	-	-	1	-	-	-	-	-	1	1
	Redinha.....	2	-	-	-	-	-	-	-	-	2
	S. Simão de Litem.....	1	1	-	-	2	4	-	-	-	8
	S. Tiago de Litem.....	-	-	-	-	1	1	-	-	-	2
	Vermoil.....	1	-	1	-	2	1	-	-	1	5
	Villa Chã.....	1	-	-	-	1	-	-	-	-	2
	Nossa Senhora do Livramento	1	1	-	-	-	-	-	-	-	2
	S. José.....	6	5	-	-	2	-	-	-	-	13
	S. Pedro.....	1	2	-	-	-	3	-	-	-	6
Ponta Delgada (Ilha de S. Miguel).....	S. Sebastião.....	1	1	-	-	-	-	-	-	-	2
	Arrifes.....	1	-	-	-	1	1	-	-	-	3
	Bretanha.....	1	1	-	-	-	-	-	-	-	2
	Candelaria.....	-	-	-	-	-	-	-	-	-	0
	Capellas N. S. da Apresentação	1	-	-	-	-	-	-	-	-	1
	Fajã de Baixo.....	1	2	-	-	-	-	-	-	-	3
										538	4:859

Concelhos	Freguesias	Cegos indigentes				Cegos não indigentes				Totalidade de cegos menores de 21 annos	Totalidade de cegos
		Sexo masculino	Sexo feminino	Menores de 21 annos		Sexo masculino	Sexo feminino	Menores de 21 annos			
				Sexo masculino	Sexo feminino			Sexo masculino	Sexo feminino		
	<i>Transporte</i> .....									538	4:859
Ponta Delgada (Ilha de S. Miguel)	Fajã de Cima.....	1	2	-	-	1	-	-	-	-	4
	Fenaeas da Luz.....	2	-	-	-	3	-	-	-	-	5
	Fêteiras—Santa Luzia.....	-	1	-	-	-	-	-	-	-	1
	Ginetes—S. Sebastião.....	-	1	-	1	-	-	-	-	1	2
	Mosteiros.....	1	-	-	-	-	-	-	-	-	1
	Relva—N. S. das Neves.....	-	1	-	-	-	-	-	-	-	1
	Rosto do Cão.....	-	-	-	-	-	-	-	-	-	0
	Santo Antonio.....	1	-	-	1	-	-	-	-	1	2
	S. Roque.....	1	-	-	-	2	1	-	-	-	4
S. Vicente Ferreira.....	1	-	-	-	-	-	-	-	-	1	
Ponta do Sol (Ilha da Madeira)	Ponta do Sol.....	1	-	-	-	1	3	-	-	-	5
	Canhas.....	1	-	-	-	-	-	-	-	-	1
	Madalena do Mar.....	-	-	-	-	1	-	1	-	1	2
	Ribeira Brava.....	-	1	-	-	-	1	1	-	1	3
	Serra de Agua.....	1	1	-	-	-	-	-	-	-	2
	Tabúa.....	1	1	-	-	-	1	-	-	-	3
Ponte da Barca	Ponte da Barca.....	-	-	-	-	-	-	-	-	-	0
	Azias.....	1	-	1	-	-	-	-	-	1	2
	Boviães.....	-	-	-	-	-	-	-	-	-	0
	Bravães.....	-	-	-	-	-	-	-	-	-	0
	Britêllo.....	-	-	-	-	-	-	-	-	-	0
	Crasto.....	2	-	-	-	-	-	-	-	-	2
	Cuide de Villa Verde.....	-	-	-	-	-	-	-	-	-	0
	Entre Ambos os Rios.....	-	-	-	-	1	-	-	-	-	1
	Ermida.....	-	-	-	-	-	-	-	-	-	0
	Germil.....	-	-	-	-	-	-	-	-	-	0
	Grovellas.....	-	-	-	2	-	-	-	-	2	2
	Lavradas.....	1	-	-	-	-	-	-	-	-	1
	Lindoso.....	-	-	-	-	2	1	-	-	-	3
	Nogueira.....	1	1	-	-	-	-	-	-	-	2
	Oleiros.....	-	-	-	-	-	-	-	-	-	0
	Paço Vedro de Magalhães.....	-	1	-	-	-	-	-	-	-	1
	Ruivos.....	-	1	-	-	-	-	-	-	-	1
Sampriz.....	3	1	-	-	-	-	-	-	-	4	
Touvedo.....	-	-	-	-	-	-	-	-	-	0	
Vade.....	-	1	-	-	2	-	-	-	-	3	
Villa Chã.....	-	-	-	-	-	-	1	-	1	1	
Villa Nova da Muhia.....	-	1	-	-	-	1	-	-	-	2	
										546	4:921

Concelhos	Freguesias	Cegos indigentes				Cegos não indigentes				Totalidade de cegos menores de 21 annos	Totalidade de cegos
		Sexo masculino	Sexo feminino	Menores de 21 annos		Sexo masculino	Sexo feminino	Menores de 21 annos			
				Sexo masculino	Sexo feminino			Sexo masculino	Sexo feminino		
	<i>Transporte</i> .....									546	4:921
	Santa Maria dos Anjos.....	-	-	1	-	1	1	-	-	1	3
	Annaes.....	-	1	-	-	-	-	-	-	-	1
	Arca.....	-	-	-	-	-	-	-	-	-	0
	Arcos.....	-	3	-	-	-	-	-	-	-	3
	Arcozello.....	2	1	-	-	-	-	-	-	-	3
	Ardegão.....	-	-	-	-	1	-	-	-	-	1
	Barrio.....	1	-	-	-	-	-	-	-	-	1
	Beiral do Lima.....	-	-	-	-	-	2	-	-	-	2
	Bertiandos.....	-	-	-	-	-	-	-	-	-	0
	Boalhosa.....	-	1	-	1	1	-	-	-	1	3
	Brandara.....	-	-	-	-	-	-	-	-	-	0
	Cabaços.....	-	-	-	-	-	-	-	-	-	0
	Cabração.....	-	-	-	-	-	-	-	-	-	0
	Calheiros.....	1	-	-	-	-	-	-	-	-	1
	Calvello.....	-	1	-	-	-	-	-	-	-	1
	Cepões.....	-	-	-	-	-	1	-	-	-	1
	Correlhã.....	-	1	1	-	1	-	-	-	1	3
	Estorãos.....	-	-	-	-	-	-	-	-	-	0
	Facha.....	-	-	-	-	3	-	-	-	-	3
	Feitosa.....	-	-	-	-	1	-	-	-	-	1
Ponte do Lima	Fojo Lobal.....	-	-	-	-	-	-	-	-	-	0
	Fontão.....	-	-	-	-	-	-	-	-	-	0
	Fornellos.....	1	2	-	-	-	2	-	-	-	5
	Freixo.....	-	1	-	-	-	-	-	1	1	2
	Friastellas.....	-	-	-	-	-	-	-	-	-	0
	Gaifar.....	-	1	-	-	-	-	-	-	-	1
	Gandara.....	-	-	-	-	-	-	-	-	-	0
	Gemieira.....	-	1	-	-	-	-	-	-	-	1
	Gondufe.....	-	-	-	-	-	-	-	-	-	0
	Labruja.....	1	2	-	-	-	1	-	-	-	4
	Labrujó.....	-	-	-	-	-	-	-	-	-	0
	Mato.....	-	-	-	-	-	-	-	-	-	0
	Moreira do Lima.....	1	-	-	-	-	-	-	-	-	1
	Navió.....	-	1	-	-	-	-	-	-	-	1
	Poiares.....	-	-	-	-	-	2	-	-	-	2
	Queijada.....	1	-	-	-	-	-	-	-	-	1
	Rebordões.....	-	-	-	-	-	-	-	-	-	0
	Refójos do Lima.....	3	-	-	-	-	-	-	-	-	3
	Rendufe.....	-	1	-	-	1	-	1	-	1	3
	Ribeira.....	1	1	-	-	-	1	-	-	-	3
										551	4:975

Concelhos	Freguesias	Cegos indigentes				Cegos não indigentes				Totalidade de cegos menores de 21 annos	Totalidade de cegos
		Sexo masculino	Sexo feminino	Menores de 21 annos		Sexo masculino	Sexo feminino	Menores de 21 annos			
				Sexo masculino	Sexo feminino			Sexo masculino	Sexo feminino		
	<i>Transporte</i> .....									551	4:975
	Sá.....	-	1	-	-	-	-	-	-	-	1
	Sandiães.....	-	-	-	-	-	-	-	-	-	0
	Santa Comba.....	-	-	-	-	-	-	-	-	-	0
	Santa Cruz do Lima.....	-	-	-	-	-	-	-	-	-	0
	Seara.....	-	-	-	-	-	-	-	-	-	0
Ponte do Lima	Serdedello.....	-	1	-	-	-	-	-	-	-	1
	Victorino das Donas.....	-	1	-	-	1	-	-	-	-	2
	Victorino dos Piães.....	-	-	-	-	1	-	-	-	-	1
	Villar das Almas.....	-	-	-	-	-	-	-	-	-	0
	Villar do Monte.....	-	-	-	-	-	-	-	-	-	0
	Souto.....	-	-	-	-	-	-	-	-	-	0
	Ponte de Sôr.....	-	-	-	-	1	-	-	-	-	1
Ponte de Sôr..	Galveias.....	1	5	-	-	1	-	-	-	-	7
	Montargil.....	1	-	-	-	-	-	-	-	-	1
	S. Lourenço.....	2	3	1	-	1	-	-	1	-	7
	Sé.....	1	-	-	-	1	-	-	-	-	2
	Alagôa.....	-	-	-	-	-	-	-	-	-	0
	Alegrete.....	1	1	-	-	2	-	-	-	-	4
Portalegre.....	Carreiras.....	-	-	-	-	-	-	-	-	-	0
	Fortios.....	-	-	-	-	-	-	-	-	-	0
	Reguengo.....	-	1	-	-	-	-	-	-	-	1
	Ribeira de Niza.....	-	-	-	-	-	-	-	-	-	0
	S. Julião.....	-	-	-	-	1	1	-	-	-	2
	Urra.....	1	-	-	-	-	-	-	-	-	1
	Portel.....	-	-	-	1	-	2	-	-	1	3
	Alqueva.....	-	-	-	-	-	-	-	-	-	0
	Amieira.....	1	-	-	-	-	-	-	-	-	1
	Atalaia.....	-	-	-	-	-	-	-	-	-	0
Portel.....	Monte de Trigo.....	-	-	-	-	-	-	-	-	-	0
	Oriolla.....	-	-	-	-	-	-	-	-	-	0
	Sant'Anna.....	-	-	-	-	-	-	-	-	-	0
	S. Bartholomeu do Outeiro.....	-	-	-	-	-	-	-	-	-	0
	Vera Cruz de Marmellar.....	-	-	-	-	1	-	-	-	-	1
	S. João Baptista.....	-	-	-	-	-	-	-	-	-	0
	Aldoar.....	-	1	-	-	1	-	-	-	-	2
Porto.....	Bomfim.....	15	21	11	16	10	14	7	9	43	103
	Campanhã.....	7	9	-	1	2	-	-	-	1	19
										597	5:135



Concelhos	Freguesias	Cegos indigentes				Cegos não indigentes				Totalidade de cegos menores de 21 annos	Totalidade de cegos
		Sexo masculino	Sexo feminino	Menores de 21 annos		Sexo masculino	Sexo feminino	Menores de 21 annos			
				Sexo masculino	Sexo feminino			Sexo masculino	Sexo feminino		
	<i>Transporte</i> .....	..	..	..	..	..	..	..	..	597	5:135
	Cedofeita.....	18	10	2	2	1	-	-	-	4	33
	Foz.....	1	3	1	1	-	-	-	-	2	6
	Lordello.....	-	3	3	-	1	-	-	-	3	7
	Massarellos.....	5	3	-	-	-	-	-	-	-	8
	Miragaia.....	-	-	-	-	-	-	-	-	-	0
	Nevogilde.....	1	1	1	-	-	-	-	-	1	3
Porto.....	Ramalde.....	1	3	1	1	1	2	-	-	2	9
	Paranhos.....	-	-	-	-	-	-	-	-	-	0
	Santo Ildefonso.....	5	10	8	15	1	2	2	1	26	44
	S. Nicolau.....	4	-	-	-	-	-	-	1	1	5
	Sé.....	19	14	2	-	-	-	-	-	2	35
	Victoria.....	3	4	-	-	3	4	1	-	1	15
	Asylos.....	3	9	-	1	-	-	-	-	1	13
	Porto Moniz.....	1	1	1	-	1	2	-	-	1	6
Porto Moniz...	Achadas da Cruz.....	-	-	-	-	-	1	-	-	-	1
	Ribeira da Janella.....	-	-	-	-	-	-	-	-	-	0
	Seixal.....	-	-	-	-	3	-	-	-	-	3
	S. João Baptista.....	1	3	-	-	-	-	-	-	-	4
	S. Pedro.....	1	-	-	-	2	-	-	-	-	3
	Alcaria.....	-	-	-	-	-	1	-	-	-	1
	Alqueidão da Serra.....	-	-	-	-	1	1	-	-	-	2
Porto do Mós..	Alvados.....	2	-	1	-	1	1	-	-	1	5
	Arrimal.....	-	-	-	-	-	1	-	-	-	1
	Juncal.....	-	-	-	-	1	2	1	1	2	5
	Mendiga.....	-	-	-	-	-	-	-	-	-	0
	Mira.....	-	-	-	-	2	1	-	-	-	3
	Serro Ventoso.....	-	-	-	-	2	-	-	-	-	2
Porto Santo...	Porto Santo.....	2	2	-	1	-	2	-	-	1	7
	Lanhoso.....	1	1	-	-	1	-	-	-	-	3
	O Salvador.....	-	-	-	-	-	-	-	-	-	0
	Fonte Arcada.....	1	-	-	-	1	-	-	-	-	2
Povoa de Lanhoso.....	Aguaes Santas.....	-	-	-	-	-	-	-	-	-	0
	Ajude.....	-	1	-	-	-	1	-	-	-	2
	Brunhães.....	-	1	-	-	-	-	-	-	-	1
	Calvos.....	-	-	-	-	1	-	-	-	-	1
	Campo.....	-	-	-	-	-	-	-	-	-	0
										645	5:365

Concelhos	Freguesias	Cegos indigentes				Cegos não indigentes				Totalidade de cegos menores de 21 annos	Totalidade de cegos
		Sexo masculino	Sexo feminino	Menores de 21 annos		Sexo masculino	Sexo feminino	Menores de 21 annos			
				Sexo masculino	Sexo feminino			Sexo masculino	Sexo feminino		
	<i>Transporte</i> .....									645	5:365
	Covellas.....	-	-	-	-	-	-	-	-	-	0
	Esperança.....	-	1	-	-	-	-	-	-	-	1
	Ferreiros.....	1	-	-	-	-	-	-	-	-	1
	Frades.....	-	1	-	1	-	-	-	-	1	2
	Friande.....	-	-	-	-	1	-	-	-	-	1
	Gallegos.....	-	-	-	-	-	-	-	-	-	0
	Garfe.....	-	1	-	-	-	-	-	-	-	1
	Geraz do Minho.....	1	1	-	-	-	-	-	-	-	2
	Louredo.....	-	-	-	-	-	1	-	-	-	1
Povoa de Lanhoso.....	Monsul.....	1	-	1	-	1	-	-	-	1	3
	Moure.....	-	1	-	-	1	-	-	-	-	2
	Oliveira.....	-	-	-	1	-	-	-	-	1	1
	Rendufinho.....	-	1	-	-	-	-	-	-	-	1
	Santo Emilião.....	1	-	-	-	-	1	-	-	-	2
	S. João de Rei.....	-	-	-	-	-	-	-	-	-	0
	Serzedello.....	-	1	-	-	1	-	-	-	-	2
	Sobradello da Gama.....	2	1	-	-	-	-	-	-	-	3
	Thaide.....	-	-	-	-	1	-	-	-	-	1
	Travassos.....	-	-	-	-	-	-	-	-	-	0
	Verim.....	-	-	-	-	-	-	-	-	-	0
	Villela.....	1	-	-	-	-	-	-	-	-	1
	Povoa de Varzim.....	1	2	-	-	2	3	-	-	-	8
	Amorim.....	-	-	-	-	-	-	-	-	-	0
	Argivai.....	-	-	-	-	-	-	-	-	-	0
	Balazar.....	-	1	-	-	2	-	-	-	-	3
Povoa de Varzim.....	Beiriz.....	-	-	-	-	-	-	-	-	-	0
	Estella.....	1	-	-	-	-	-	-	-	-	1
	Laundos.....	-	-	-	-	1	-	-	-	-	1
	Navaes.....	1	-	1	-	-	-	1	-	2	3
	Rates.....	-	-	-	-	1	1	-	-	-	2
	Terroso.....	-	-	-	-	1	-	-	-	-	1
	Povoação.....	2	-	-	1	1	2	-	-	1	6
	Nossa Senhora do Rosario.....	-	-	-	-	-	-	-	1	1	1
Povoação (Ilha de S. Miguel)	Agua Retorta.....	1	-	-	-	-	1	-	-	-	2
	Faial da Terra.....	-	2	-	-	-	-	-	-	-	2
	Furnas.....	-	2	-	-	-	-	-	-	-	2
	Ribeira Quente.....	-	-	-	-	1	-	-	-	-	1
	Nossa Senhora dos Remedios..	-	-	-	-	1	1	-	-	-	2
										652	5:425

Concelhos	Freguesias	Cegos indigentes				Cegos não indigentes				Totalidade de cegos menores de 21 annos	Totalidade de cegos
		Sexo masculino	Sexo feminino	Menores de 21 annos		Sexo masculino	Sexo feminino	Menores de 21 annos			
				Sexo masculino	Sexo feminino			Sexo masculino	Sexo feminino		
	<i>Transporte</i> .....	..	..	..	..	..	..	..	..	652	5:425
Poyares.....	Poyares—Santo André.....	-	-	-	-	7	3	-	-	-	10
	Arrifana.....	-	1	-	-	-	3	-	-	-	4
	Lavegadas.....	1	1	-	1	-	-	-	-	1	3
	S. Miguel de Poyares.....	-	-	-	1	-	-	-	-	1	1
Praia da Victoria (Ilha Terceira).....	Santa Cruz.....	-	-	-	-	1	-	-	-	-	1
	Agualva.....	1	-	1	-	-	1	-	-	1	3
	Biscoutos.....	-	-	-	-	2	2	-	-	-	4
	Cabo da Praia.....	-	1	-	-	-	-	-	-	-	1
	Fonte do Bastardo.....	-	1	-	-	-	-	-	-	-	1
	Fontinhas.....	-	-	-	-	-	1	-	-	-	1
	Lages.....	-	-	-	-	-	1	-	-	-	1
Proença-a-Nova.....	Quatro Ribeiras.....	-	-	-	-	-	-	-	-	-	0
	Villa Nova.....	1	3	-	-	1	-	-	-	-	5
	Proença-a-Nova.....	1	1	-	-	-	-	-	-	-	2
	Esteval.....	-	1	-	-	-	-	-	-	-	1
Redondo.....	Peral.....	-	1	-	-	1	-	-	-	-	2
	Sobreira Formosa.....	-	1	1	-	-	-	-	-	1	2
	Annunciação.....	1	-	1	-	1	1	1	-	2	5
	Adaval.....	-	-	-	-	-	-	-	-	-	0
	Freixo.....	-	-	-	-	-	-	-	-	-	0
	Monte Virgem.....	-	-	-	-	-	-	-	-	-	0
Reguengos de Monsaraz.....	Monteito.....	-	-	-	-	-	-	1	-	1	1
	Santa Suzana.....	-	-	-	-	-	-	-	-	-	0
	S. Bento do Zambujal.....	-	-	-	-	-	-	-	-	-	0
	Santo Antonio.....	3	2	-	-	2	1	-	-	-	8
	S. Marcos.....	-	-	-	2	-	-	-	-	2	2
Resende.....	Caridade.....	2	1	-	-	-	-	-	-	-	3
	Corval.....	-	-	-	-	-	1	-	-	-	1
	Monsaraz.....	1	1	-	-	-	-	-	-	-	2
	Resende.....	-	-	-	-	1	-	-	-	-	1
	Aureade.....	-	-	-	-	-	-	-	-	-	0
Resende.....	Barrô.....	1	-	-	-	-	-	-	-	-	1
	Carquere.....	1	-	-	-	-	-	-	-	-	1
	Feirão.....	-	-	-	-	-	-	-	-	-	0
	Felgueiras.....	-	-	-	-	-	-	-	-	-	0
										661	5:49

Concelhos	Freguesias	Cegos indigentes				Cegos não indigentes				Totalidade de cegos menores de 21 annos	Totalidade de cegos
		Sexo masculino	Sexo feminino	Menores de 21 annos		Sexo masculino	Sexo feminino	Menores de 21 annos			
				Sexo masculino	Sexo feminino			Sexo masculino	Sexo feminino		
	<i>Transporte</i> .....									661	5:492
Resende	Freigil.....	-	-	-	-	-	-	-	-	-	0
	Meiomães.....	-	-	-	-	-	1	-	-	-	1
	Ovadas.....	1	-	-	-	-	1	-	-	-	2
	Pauchona.....	-	-	-	-	-	-	-	-	-	0
	Paus.....	1	-	-	-	-	-	-	-	-	1
	S. Cipriano.....	-	-	-	-	-	2	-	-	-	2
	S. João de Fontoura.....	1	-	-	-	-	-	-	1	1	2
	S. Martinho de Mouros.....	-	-	-	-	-	-	-	-	-	0
Ribeira Grande (Ilha de S. Miguel)	S. Romão de Aregos.....	-	-	-	-	-	-	-	1	1	1
	Santos Reis Magos.....	-	-	-	-	-	1	-	-	-	1
	Nossa Senhora da Graça.....	1	-	-	-	-	-	-	-	-	1
	Maia.....	1	1	-	-	-	-	-	-	-	2
	Nossa Senhora da Estrella....	-	-	-	-	-	-	-	-	-	0
	Nossa Senhora da Conceição..	1	1	-	-	-	-	-	-	-	2
	S. Pedro.....	1	-	-	-	-	-	-	-	-	1
	Senhor do Bom Jesus.....	-	-	1	1	-	-	-	-	2	2
Ribeira de Pena	S. Salvador.....	-	1	-	-	1	-	-	-	-	2
	Santa Marinha.....	-	-	-	-	-	-	-	-	-	0
	Alvadia.....	-	-	-	-	-	-	-	-	-	0
	Canedo.....	-	-	-	-	-	-	-	-	-	0
	Cerva.....	1	2	1	-	-	-	-	-	1	4
	Limões.....	-	-	-	-	1	-	-	-	-	1
	Santo Aleixo de Além Tamega	1	-	-	-	-	-	-	-	-	1
Rio Maior	Rio Maior.....	-	1	-	-	-	-	-	-	-	1
	Alcobertas.....	-	1	-	-	-	-	-	-	-	1
	Arruda dos Pisões.....	-	-	-	-	-	-	-	-	-	0
	Azambujeira.....	-	-	-	-	-	-	-	-	-	0
	Fragoas.....	-	-	-	-	-	-	-	-	-	0
	Marmelleira.....	-	1	-	-	-	-	-	-	-	1
	Outeiro de Cortiçada.....	-	-	-	-	-	-	-	1	1	1
	S. João da Ribeira.....	-	-	-	-	-	-	-	-	-	0
Sabrosa	Sabrosa.....	-	-	-	-	-	1	-	-	-	1
	Celleirós.....	-	2	-	-	-	2	-	-	-	4
	Covas do Douro.....	-	-	-	-	-	-	-	-	-	0
	Gouvães do Douro.....	-	-	-	-	-	-	-	-	-	0
	Gouvinhas.....	-	-	-	-	-	-	-	-	-	0
										667	5:527

Concelhos	Freguesias	Cegos indigentes				Cegos não indigentes				Totalidade de cegos menores de 21 annos	Totalidade de cegos
		Sexo masculino	Sexo feminino	Menores de 21 annos		Sexo masculino	Sexo feminino	Menores de 21 annos			
				Sexo masculino	Sexo feminino			Sexo masculino	Sexo feminino		
	<i>Transporte.....</i>	-	-	-	-	-	-	-	-	667	5:527
Sabrosa.....	Parada do Pinhão.....	-	-	-	-	-	-	-	-	-	0
	Paradella de Guiães.....	-	-	-	-	1	-	-	-	-	1
	Paços.....	1	-	-	-	-	-	1	-	1	2
	Provezende.....	-	-	-	-	-	-	-	-	-	0
	S. Christovam do Douro.....	-	-	-	-	-	-	-	-	-	0
	S. Lourenço de Riba Pinhão...	2	-	1	2	-	-	-	-	3	5
	S. Martinho de Anta.....	-	-	-	-	-	-	-	-	-	0
	Souto Maior.....	-	-	-	-	-	-	-	-	-	0
	Torre do Pinhão.....	-	-	-	-	-	-	-	-	-	0
	Villarinho de S. Romão.....	-	1	-	-	-	-	-	-	-	1
Sabugal.....	Sabugal.....	1	1	-	-	-	-	1	-	1	3
	Aguas Bellas.....	-	-	-	-	-	-	-	-	-	0
	Aldeia do Bispo.....	-	-	-	-	-	-	1	-	1	1
	Aldeia da Ponte.....	-	1	-	-	1	-	-	-	-	2
	Aldeia de Santo Antonio.....	-	-	-	-	-	-	-	-	-	0
	Aldeia Velha.....	-	-	-	2	-	-	-	-	2	2
	Alfaiates.....	-	-	-	-	-	-	-	-	-	0
	Badamallos.....	-	1	-	-	-	-	-	-	-	1
	Bendada.....	-	-	-	-	-	1	-	-	-	1
	Bismulla.....	-	1	-	-	-	2	-	-	-	3
	Castelleiro.....	-	-	-	-	-	-	-	-	-	0
	Cerdeira.....	-	-	-	-	-	-	-	-	-	0
	Foios.....	-	-	-	-	-	-	-	-	-	0
	Forcalhos.....	-	-	-	-	-	-	-	-	-	0
	Lageosa.....	2	1	-	1	1	-	-	-	1	5
	Lomba de Pinheiros.....	-	-	-	-	2	-	-	-	-	2
	Malcata.....	-	-	-	-	-	-	-	-	-	0
	Moita.....	-	-	-	-	-	2	-	1	1	3
	Nave.....	-	1	-	-	-	-	-	-	-	1
	Penalobo.....	-	-	-	-	-	-	-	-	-	0
	Pousafolles do Bispo.....	-	-	-	-	-	-	-	-	-	0
	Quadrazaes.....	1	5	-	-	-	-	-	-	-	6
	Quintas de S. Bartholomeu....	-	-	-	-	-	-	-	-	-	0
	Rapoula de Côa.....	-	-	-	-	-	-	-	-	-	0
	Rebolosa.....	-	-	-	-	1	-	-	-	-	1
Rendo.....	1	1	-	-	1	-	-	-	-	3	
Ruivoz.....	-	-	-	-	-	-	-	-	-	0	
Aldeia da Ribeira.....	-	-	-	-	-	-	-	-	-	0	
Ruvina.....	-	-	-	-	-	1	-	-	-	1	
										677	5:571

Concelhos	Freguesias	Cegos indigentes				Cegos não indigentes				Totalidade de cegos menores de 21 annos	Totalidade de cegos
		Sexo masculino	Sexo feminino	Menores de 21 annos		Sexo masculino	Sexo feminino	Menores de 21 annos			
				Sexo masculino	Sexo feminino			Sexo masculino	Sexo feminino		
	<i>Transporte</i> .....	-	-	-	-	-	-	-	-	677	5:571
Sabugal.....	Santo Estevam.....	-	-	-	-	-	-	-	-	-	0
	Seixo de Côa.....	-	1	-	-	1	-	-	-	-	2
	Sortelha.....	1	1	-	-	-	-	-	-	-	2
	Souto.....	2	-	-	-	1	-	-	-	-	3
	Urgueira.....	-	-	-	-	-	-	-	-	-	0
	Valle das Eguas.....	-	-	-	-	-	-	-	-	-	0
	Valle do Espinho.....	-	-	-	-	1	-	-	-	-	1
	Vallongo.....	-	1	-	-	-	-	-	-	-	1
	Villa Boa.....	-	-	-	-	-	-	-	-	-	0
	Villa do Touro.....	-	-	-	-	-	-	-	-	-	0
Villar Maior.....	-	-	-	-	1	1	-	-	-	2	
Salvaterra de Magos.....	Salvaterra de Magos.....	1	2	-	-	1	4	-	-	-	8
	Muge.....	-	-	-	-	-	-	-	-	-	0
Sant'Anna (Funchal)...	Sant'Anna.....	2	1	-	-	-	-	-	-	-	3
	Arco de S. Jorge.....	-	-	-	-	-	-	-	-	-	0
	Faial.....	2	2	2	-	-	-	-	-	2	6
	S. Jorge.....	-	1	-	-	-	-	-	-	-	1
	S. Roque do Faial.....	-	2	-	-	-	-	-	-	-	2
Santa Comba Dão.....	Santa Comba Dão.....	-	-	-	-	1	2	-	-	-	3
	Couto do Mosteiro.....	-	-	-	-	3	-	-	-	-	3
	Freixedo.....	-	-	-	-	-	-	-	-	-	0
	Ovoa.....	-	-	-	-	-	-	-	1	1	1
	Pinheiro de Azere.....	-	-	-	-	-	-	-	-	-	0
	S. Joaninho.....	-	1	-	-	1	-	-	-	-	2
Santa Cruz (Funchal)...	S. João de Areias.....	-	-	-	-	5	2	-	-	-	7
	Vimieiro.....	-	-	-	-	-	-	-	-	-	0
	Santa Cruz.....	2	-	-	-	-	-	-	-	-	2
	Agua de Pena.....	-	-	-	-	-	-	-	-	-	0
	Camacha.....	-	3	-	-	-	1	-	-	-	4
Santa Cruz das Flores (Ilha das Flores)...	Canço.....	1	1	1	1	-	-	-	-	2	4
	Gaula.....	2	-	-	-	1	-	-	-	-	3
	Santo Antonio da Serra.....	-	-	-	-	-	-	-	-	-	0
Santa Cruz das Flores (Ilha das Flores)...	Nossa Senhora da Conceição..	-	-	-	-	2	2	1	1	2	6
	Coveira.....	-	1	-	-	-	-	-	-	-	1
	Cedros.....	-	-	-	-	2	-	-	-	-	2
	Ponta Delgada.....	-	-	-	-	1	1	-	-	-	2
										684	5:642

Concelhos	Freguesias	Cegos indigentes				Cegos não indigentes				Totalidade de cegos menores de 21 annos	Totalidade de cegos
		Sexo masculino	Sexo feminino	Menores de 21 annos		Sexo masculino	Sexo feminino	Menores de 21 annos			
				Sexo masculino	Sexo feminino			Sexo masculino	Sexo feminino		
	<i>Transporte.....</i>									684	5:642
Santa Cruz da Graciosa (Angra do Heroísmo).....	Santa Cruz.....	-	-	-	-	1	-	-	-	-	1
	Guadalupe.....	2	-	-	-	-	-	-	-	-	2
	Luz (Sul).....	-	-	-	-	3	5	1	-	1	9
	S. Mateus.....	-	2	-	-	1	2	-	-	-	5
Santa Marta de Penaguião...	Santa Marta de Penaguião....	-	-	-	-	-	-	-	-	-	0
	Alvações de Corgo.....	3	-	-	-	-	-	-	-	-	3
	Cever.....	-	-	-	-	-	-	-	-	-	0
	Cumieira.....	-	-	-	-	1	-	-	-	-	1
	Fontes.....	-	2	-	-	-	-	1	-	1	3
	Fornellos.....	-	1	-	-	-	-	-	-	-	1
	Louredo.....	1	1	-	-	-	-	-	-	-	2
	Medrões.....	1	-	-	-	-	1	-	-	-	2
	Sanhoane.....	-	-	-	-	-	-	-	-	-	0
	S. João de Lobrigos.....	-	-	-	-	-	-	-	-	-	0
	S. Miguel de Lobrigos.....	-	-	-	-	-	-	-	-	-	0
	S. Salvador.....	1	-	1	-	-	-	1	-	2	3
	S. Nicolau.....	1	1	-	-	-	-	-	-	-	2
	Marvilla.....	1	-	-	-	-	-	-	-	-	1
	Abitureiras.....	1	1	-	-	-	-	-	-	-	2
	Abrã.....	-	-	-	-	1	1	-	-	-	2
	Achete.....	-	-	-	-	-	-	-	-	-	0
Alcanede.....	1	1	-	-	2	3	1	-	1	8	
Alcanhões.....	-	-	-	-	-	-	-	-	-	0	
Almofter.....	-	-	-	-	-	1	-	-	-	1	
Amiaes de Baixo.....	-	-	-	-	1	-	-	-	-	1	
Arneiro.....	1	-	-	2	-	-	-	-	2	3	
Santarem.....	Azoia de Cima.....	-	-	-	-	-	-	-	-	-	0
	Casevel.....	-	-	-	-	-	-	-	-	-	0
	Louriceira.....	-	-	-	-	-	-	-	-	-	0
	Malhou.....	-	1	-	-	-	-	-	-	-	1
	Pernes.....	-	-	-	-	-	-	-	-	-	0
	Pombalinho.....	1	1	-	-	-	1	-	-	-	3
	Povoa de Gallegos.....	-	-	-	-	-	-	-	-	-	0
	Romeira.....	-	-	-	-	1	-	-	-	-	1
	Santa Iria da Ribeira de Santarem.....	-	-	-	-	-	-	-	-	-	0
	S. Vicente do Paul.....	1	-	-	-	1	-	-	-	-	2
	Tremez.....	-	-	-	-	-	-	-	-	-	0
Valle de Figueira.....	-	-	-	-	-	-	-	-	-	0	
										691	5:701

Concelhos	Freguesias	Cegos indigentes				Cegos não indigentes				Totalidade de cegos menores de 21 annos	Totalidade de cegos
		Sexo masculino	Sexo feminino	Menores de 21 annos		Sexo masculino	Sexo feminino	Menores de 21 annos			
				Sexo masculino	Sexo feminino			Sexo masculino	Sexo feminino		
	<i>Transporte.....</i>									691	5:701
Santarem .....	Valle de Santarem.....	-	-	-	-	-	-	-	-	-	0
	Vaqueiros.....	-	-	-	-	-	-	-	-	-	0
	Varzea.....	-	-	-	-	2	-	-	-	-	2
Santo Tirso....	Santo Tirso.....	-	3	1	-	-	-	-	-	1	4
	Agrella.....	-	-	-	-	-	1	-	-	-	1
	Agua Longa.....	-	1	-	-	-	-	-	-	-	1
	Alvarelhos.....	-	-	-	-	-	1	-	-	-	1
	Areias.....	-	-	-	-	-	-	-	-	-	0
	Aves.....	-	1	-	-	-	-	-	-	-	1
	Bougado—S. Martinho.....	-	1	-	-	1	-	-	-	-	2
	Bougado—S. Tiago.....	-	-	-	-	-	-	-	-	-	0
	Burgães.....	-	-	-	-	-	-	-	-	-	0
	Campo.....	3	-	-	-	-	1	-	-	-	4
	Carreira.....	-	1	-	-	1	-	-	-	-	2
	Coronado.....	-	-	-	-	1	-	-	-	-	1
	Couto.....	-	-	-	-	1	-	-	-	-	1
	Covellas.....	-	-	-	-	-	-	-	-	-	0
	Guidões.....	-	-	-	-	-	-	-	-	-	0
	Guimarei.....	-	-	-	-	1	-	-	-	-	1
	Lama.....	-	-	-	-	-	-	-	-	-	0
	Lamellas.....	-	1	-	-	1	-	-	-	-	2
	Monte Cordova.....	-	1	-	-	-	-	-	-	-	1
	Muro.....	-	-	-	-	-	1	-	-	-	1
Negrellos.....	-	-	-	-	1	-	-	-	-	1	
Palmeira.....	-	-	-	-	-	-	-	-	-	0	
Rebordões.....	-	1	-	-	-	-	-	-	-	1	
Refojos de Riba de Ave.....	-	-	-	-	2	-	-	-	-	2	
Reguenga.....	-	-	-	-	-	-	-	-	-	0	
Roriz.....	-	-	-	-	-	2	-	-	-	2	
Sequeiró.....	-	-	-	-	-	1	-	-	-	1	
Villarinho.....	2	-	-	1	-	-	-	-	1	3	
S. João da Pes- queira .....	S. João da Pesqueira.....	4	1	-	-	2	1	-	-	-	8
	Caseus.....	-	-	-	-	-	-	-	-	-	0
	Castanheiro.....	-	-	-	-	-	-	-	-	-	0
	Ervedosa.....	-	-	-	-	-	-	-	-	-	0
	Espinhosa.....	-	-	-	-	-	-	-	-	-	0
	Nagosello.....	1	-	-	-	-	-	-	-	-	1
Paredes da Beira.....	-	-	-	-	-	-	-	-	-	0	
										693	5:745



Concelhos	Freguesias	Cegos indigentes				Cegos não indigentes				Totalidade de cegos menores de 21 annos	Totalidade de cegos
		Sexo masculino	Sexo feminino	Menores de 21 annos		Sexo masculino	Sexo feminino	Menores de 21 annos			
				Sexo masculino	Sexo feminino			Sexo masculino	Sexo feminino		
	<i>Transporte.....</i>									698	5:745
S. João da Pescueira.....	Pereiro.....	-	1	-	-	-	-	-	-	-	1
	Riodades.....	-	-	-	-	-	-	-	-	-	0
	Sarzedinho.....	-	-	-	-	-	-	-	-	-	0
	Soutello.....	1	1	1	-	-	-	-	-	1	3
	Trevões.....	-	-	-	-	-	-	-	-	-	0
	Valle de Figueira.....	4	3	1	-	-	-	-	-	1	8
	Vallongos.....	-	-	-	-	-	-	-	-	-	0
	Varzeas.....	-	-	-	-	-	-	-	-	-	0
S. Pedro do Sul	Villarouco.....	-	-	-	-	-	-	-	-	-	0
	S. Pedro do Sul.....	1	3	-	-	-	-	-	-	-	4
	Baiões.....	-	-	-	-	-	-	-	-	-	0
	Bordonhos.....	-	-	-	-	-	-	-	-	-	0
	Candal.....	-	-	-	-	-	-	-	-	-	0
	Carvalhaes.....	-	-	-	-	2	1	-	-	-	3
	Covas do Rio.....	2	-	-	-	-	-	-	-	-	2
	Covêllo de Paivô.....	-	-	-	-	-	-	-	-	-	0
	Figueiredo de Alva.....	1	3	-	-	-	-	-	-	-	4
	Manhouce.....	-	-	-	-	-	-	1	-	-	1
	Pindello dos Milagres.....	-	-	-	-	-	-	-	-	-	0
	Pinho.....	-	1	-	-	-	-	-	-	-	1
	Santa Cruz da Trapa.....	1	2	-	-	-	-	-	-	-	3
	S. Christovam de Lafões.....	-	-	-	-	-	-	-	-	-	0
	S. Felix.....	-	1	-	-	-	-	-	-	-	1
	S. Martinho das Moutas.....	-	-	-	-	-	-	-	-	-	0
Serrazes.....	-	1	-	-	-	1	-	-	-	2	
Sul.....	1	2	-	-	-	1	-	-	-	4	
Valladares.....	-	-	-	-	-	-	-	-	-	0	
Varzea.....	-	-	-	-	-	-	-	-	-	0	
Villa Maior.....	1	2	-	-	-	-	-	-	-	3	
S. Roque do Pico (Horta)...	S. Roque do Pico.....	-	2	-	-	-	1	-	-	-	3
	Nossa Senhora da Ajuda.....	-	-	-	-	3	-	-	-	-	3
	Santa Luzia.....	1	2	-	-	-	2	-	-	-	5
	Santo Amaro.....	3	3	-	-	-	-	-	-	-	6
S. Tiago do Cacem.....	Santo Antonio.....	-	-	-	-	2	1	-	-	-	3
	S. Tiago.....	1	2	1	-	1	-	-	-	1	5
	A Bella.....	1	-	-	1	-	-	-	-	1	2
	Alvallade.....	-	-	-	-	-	-	-	-	-	0
										698	5:812

Concelhos	Freguesias	Cegos indigentes				Cegos não indigentes				Totalidade de cegos menores de 21 annos	Totalidade de cegos
		Sexo masculino	Sexo feminino	Menores de 21 annos		Sexo masculino	Sexo feminino	Menores de 21 annos			
				Sexo masculino	Sexo feminino			Sexo masculino	Sexo feminino		
	<i>Transporte</i> .....									698	5:812
S. Tiago do Ca- cem.....	Cercal.....	-	-	-	-	-	-	-	-	-	0
	Santa Cruz.....	-	-	-	-	-	-	-	-	-	0
	Santo André.....	1	-	-	-	-	-	-	-	-	1
	Serra.....	-	-	-	-	-	-	-	-	-	0
	S. Bartolomeu.....	3	1	-	-	-	-	-	-	-	4
	S. Domingos.....	-	-	-	-	-	-	-	-	-	0
	Sines.....	4	-	-	1	1	1	-	-	1	7
S. Vicente (Ilha da Madeira)..	S. Vicente.....	1	-	-	-	1	-	-	-	-	2
	Boa Ventura.....	-	1	-	-	-	-	-	-	-	1
	Ponta Delgada.....	-	-	-	-	3	-	-	-	-	3
Sardoal.....	Sardoal.....	2	1	-	-	2	1	2	-	2	8
	S. Mateus.....	2	-	-	-	2	3	2	-	2	9
	Alcaravella.....	-	-	-	-	1	-	-	-	-	1
Satam.....	Villa da Igreja.....	-	-	-	-	2	2	1	-	1	5
	Aguas Boas.....	1	-	-	-	-	-	-	-	-	1
	Decermillo.....	1	-	-	-	-	-	-	-	-	1
	Ferreira de Aves.....	1	1	-	-	-	-	-	-	-	2
	Forles.....	-	1	-	-	-	-	-	-	-	1
	Mioma.....	1	-	-	-	-	-	-	-	-	1
	Rio de Moinhos.....	1	2	-	-	-	-	-	-	-	3
	Romãs.....	-	1	-	-	-	-	-	-	-	1
	S. Miguel de Villa Boa.....	1	-	-	-	-	-	-	-	-	1
	Silvã de Baixo.....	-	-	-	-	-	-	-	-	-	0
Silvã de Cima.....	-	-	-	-	1	-	-	-	-	1	
	Villa Longa.....	-	-	-	-	1	-	-	-	-	1
Seixal.....	Seixal.....	-	-	-	-	1	-	-	-	-	1
	Aldeia de Paio Pires.....	-	-	-	-	-	-	-	-	-	0
	Amora.....	1	-	-	-	1	-	-	-	-	2
	Arrentella.....	2	-	1	-	-	-	-	-	1	3
Sernancelhe...	Sernancelhe.....	-	-	-	1	1	-	-	-	1	2
	Arnas.....	-	1	-	-	-	-	-	-	-	1
	Carregal.....	1	1	-	-	-	-	-	-	-	2
	Chosendo.....	-	-	-	-	-	-	1	-	1	1
	Cunha e Tabosa das Arnas.....	1	-	-	-	-	-	-	-	-	1
	Escurquella.....	-	-	-	-	-	-	-	-	-	0
										707	5:879

Concelhos	Freguesias	Cegos indigentes				Cegos não indigentes				Totalidade de cegos menores de 21 annos	Totalidade de cegos
		Sexo masculino	Sexo feminino	Menores de 21 annos		Sexo masculino	Sexo feminino	Menores de 21 annos			
				Sexo masculino	Sexo feminino			Sexo masculino	Sexo feminino		
	<i>Transporte</i> .....									707	5:879
	Faia.....	-	-	-	-	-	-	-	-	-	0
	Ferreirim.....	-	-	-	-	-	-	-	-	-	0
	Fonte Arcada.....	-	-	-	-	-	-	-	-	-	0
	Freixinho.....	-	-	-	-	-	-	-	-	-	0
	Granjal.....	1	-	-	-	-	-	-	-	-	1
Sernancelhe...	Lamosa.....	-	-	-	-	-	1	-	-	-	1
	Macieira.....	-	-	-	-	-	-	-	-	-	0
	Penso.....	-	-	-	-	-	-	1	-	1	1
	Quintella da Lapa.....	-	-	1	-	-	-	-	-	1	1
	Sarzeda.....	-	-	-	-	-	-	-	-	-	0
	Seixo.....	-	-	-	-	-	-	-	-	-	0
	Villa da Ponte.....	-	-	-	-	-	-	-	-	-	0
	Santa Iria.....	1	-	-	-	-	-	-	-	-	1
	Aldeia Nova.....	-	-	-	-	-	-	-	-	-	0
	Brinches.....	1	1	-	-	-	-	-	-	-	2
	Pias e Orada.....	-	-	1	1	1	-	-	-	2	3
Serpa.....	Sant'Anna.....	-	-	-	-	-	-	-	-	-	0
	Santo Antonio Velho.....	-	-	-	-	-	-	-	-	-	0
	S. Braz.....	-	-	-	-	-	-	-	-	-	0
	Santa Maria.....	-	1	-	-	1	-	-	-	-	2
	Villa Verde de Ficalho.....	-	-	-	-	-	-	-	-	-	0
	S. Salvador.....	-	-	1	-	1	-	-	-	1	2
	Nossa Senhora da Annunciada.....	3	-	-	-	-	-	-	-	-	3
	Santa Maria da Graça.....	1	1	-	-	-	-	-	-	-	2
Setubal.....	S. Sebastião.....	-	-	-	-	1	-	-	-	-	1
	S. Julião.....	1	2	-	-	-	-	-	-	-	3
	S. Simão—Villa Fresca.....	1	-	-	-	1	-	-	-	-	2
	Palmella.....	-	1	-	1	-	-	-	-	1	2
	Villa Fresca de Azeitão.....	-	-	2	-	1	-	-	-	2	3
	Sever do Vouga.....	-	-	-	-	1	1	-	-	-	2
	Cedrim.....	-	-	-	-	-	-	-	-	-	0
	Couto de Esteves.....	-	-	-	-	-	-	-	-	-	0
Sever do Vouga	Paradella.....	-	-	-	-	-	-	-	-	-	0
	Pessegueiro.....	-	-	-	-	-	-	-	-	-	0
	Rocas do Vouga.....	-	1	-	-	-	-	1	-	1	2
	Silva Escura.....	1	-	-	-	-	1	-	-	-	2
	Talhadas.....	1	-	-	-	-	-	-	-	-	1
										716	5:916

Concelhos	Freguesias	Cegos indigentes				Cegos não indigentes				Totalidade de cegos menores de 21 annos	Totalidade de cegos
		Sexo masculino	Sexo feminino	Menores de 21 annos		Sexo masculino	Sexo feminino	Menores do 21 annos			
				Sexo masculino	Sexo feminino			Sexo masculino	Sexo feminino		
	<i>Transporte</i> .....									716	5:916
Silves.....	Silves.....	15	10	6	4	6	3	3	2	15	49
	Alcantarilha.....	1	2	-	-	1	-	-	-	-	4
	Algoz.....	-	-	-	-	1	1	-	-	-	2
	Pera.....	2	2	-	-	-	-	-	-	-	4
	S. Bartolomeu de Messines.....	2	1	2	-	-	-	-	-	-	5
	S. Marcos da Serra.....	-	-	1	-	-	-	-	-	-	2
Sinfães.....	Sinfães.....	-	-	-	-	-	-	-	-	-	0
	Allhões.....	-	-	-	-	-	-	-	-	-	0
	Bustello.....	-	-	-	-	-	-	-	-	-	0
	Espadanedo.....	1	-	-	-	-	-	-	-	-	1
	Ferreiros de Tendaes.....	2	-	-	-	2	-	-	-	-	4
	Fornellos.....	-	-	-	-	-	1	-	-	-	1
	Gralheira.....	1	1	-	-	-	-	-	-	-	2
	Moimenta.....	-	-	-	-	-	-	-	-	-	0
	Nespereira.....	-	2	-	-	-	1	-	1	1	4
	Oliveira do Douro.....	-	-	-	-	-	-	-	-	-	0
	Ramires.....	-	-	-	-	-	-	-	-	-	0
	S. Christovam de Nogueira.....	1	2	-	-	-	-	-	-	-	3
	S. Tiago de Piães.....	3	1	-	-	-	-	-	-	-	4
	Santo André.....	-	1	-	-	2	2	1	-	1	6
	Tarouquella.....	-	-	-	-	-	-	-	-	-	0
Tendaes.....	3	2	-	-	-	1	-	-	-	6	
Travanca.....	-	1	-	-	-	-	-	-	-	1	
Sousello.....	-	1	-	-	2	3	1	-	1	7	
Sobral de Monte Agraço.....	Sobral de Monte Agraço.....	-	-	-	-	-	-	-	-	-	0
	Santo Quintino.....	3	-	-	-	-	-	-	-	-	3
	Sapataria.....	1	1	-	-	-	-	-	-	-	2
Soure.....	Soure.....	1	-	-	-	-	-	-	-	-	1
	Alfarellos.....	-	1	-	-	1	-	-	-	-	2
	Brunhós.....	-	-	-	-	-	-	-	-	-	0
	Degracias.....	-	1	-	-	-	-	-	-	-	1
	Figueiró do Campo.....	1	-	-	-	-	1	-	-	-	2
	Gesteira.....	1	-	-	-	-	-	-	-	-	1
	Granja do Ulmeiro.....	-	-	-	-	-	-	-	-	-	0
	Pombalinho.....	-	-	-	-	-	-	-	1	1	1
Samuel.....	-	-	-	-	1	-	-	-	-	1	
Tapens.....	-	-	-	-	-	1	-	-	-	1	
										738	6:035

Concelhos	Freguesias	Cegos indigentes				Cegos não indigentes				Totalidade de cegos menores de 21 annos	Totalidade de cegos
		Sexo masculino	Sexo feminino	Menores de 21 annos		Sexo masculino	Sexo feminino	Menores de 21 annos			
				Sexo masculino	Sexo feminino			Sexo masculino	Sexo feminino		
	<i>Transporte</i> .....	-	-	-	-	-	-	-	-	738	6:035
oure.....	Villa Nova de Aços.....	-	-	-	-	-	-	-	-	-	0
	Vinha da Rainha.....	-	-	-	-	-	-	-	-	-	0
Sousel.....	Sousel.....	-	-	-	-	1	-	-	-	-	1
	Cano.....	1	1	-	-	2	-	-	-	-	4
	Casa Branca.....	-	1	-	-	-	-	-	-	-	1
	Tábua.....	-	-	-	-	3	-	-	-	-	3
	Azere.....	1	-	-	-	1	2	-	-	-	4
	Candosa.....	-	-	-	-	1	-	-	-	-	1
	Carapinha.....	-	1	-	-	-	-	-	-	-	1
	Covas.....	-	1	1	-	1	-	-	-	1	3
	Covello.....	-	-	-	-	-	-	-	-	-	0
	Espariz.....	-	-	-	-	1	-	-	-	-	1
Tábua.....	Mêda de Mouros.....	-	-	-	-	1	1	-	-	-	2
	Midões.....	1	1	-	-	1	1	-	-	-	4
	Mouronho.....	-	-	-	-	2	-	-	-	-	2
	S. João—Boavista.....	-	-	1	1	-	-	-	-	2	2
	Oliveirinha.....	-	-	-	-	-	-	-	-	-	0
	Pinheiro de Coja.....	-	-	-	-	-	-	-	-	-	0
	Povoa de Midões.....	-	1	-	-	-	-	-	-	-	1
	Sinde.....	-	-	-	1	1	-	-	-	1	2
	Tabuaço.....	-	1	-	-	-	3	-	-	-	4
	Adorigo.....	1	-	-	-	-	-	-	-	-	1
	Arcos.....	-	-	-	-	-	-	-	-	-	0
	Barcos.....	-	-	-	-	1	-	-	-	-	1
	Chavães.....	-	-	-	-	-	-	-	-	-	0
	Desejosa.....	-	-	-	-	-	-	-	-	-	0
	Granja do Tedo.....	-	-	-	-	-	-	-	-	-	0
	Granjinha.....	-	-	-	-	-	-	-	-	-	0
Tabuaço.....	Longa.....	-	1	-	-	-	1	-	-	-	2
	Paradella.....	-	-	-	-	-	-	-	-	-	0
	Pereiro.....	-	-	-	-	-	-	-	-	-	0
	Pinheiros.....	-	-	-	-	-	-	-	-	-	0
	Santa Leocadia.....	-	-	-	-	-	2	-	-	-	2
	Sindim.....	-	-	-	-	-	-	-	-	-	0
	Tavora.....	-	1	-	-	-	1	-	-	-	2
	Valença do Douro.....	-	-	-	-	-	-	-	-	-	0
	Valle de Figueira.....	-	-	-	-	-	-	-	-	-	0
										742	6:079

Concelhos	Freguesias	Cegos indigentes				Cegos não indigentes				Totalidade de cegos menores de 21 annos	Totalidade de cegos
		Sexo masculino	Sexo feminino	Menores de 21 annos		Sexo masculino	Sexo feminino	Menores de 21 annos			
				Sexo masculino	Sexo feminino			Sexo masculino	Sexo feminino		
	<i>Transporte</i> .....									742	6:079
Tarouca.....	Tarouca .....	1	1	-	-	-	-	-	-	-	2
	Dalvares .....	-	-	-	-	-	-	-	-	-	0
	Gouveães .....	-	-	-	-	-	-	-	-	-	0
	Granja Nova.....	-	-	-	-	-	-	-	-	-	0
	Mondim da Beira .....	3	-	-	-	1	-	-	-	-	4
	Salzedas .....	1	1	-	-	-	-	-	-	-	2
	S. João de Tarouca.....	-	-	1	-	-	-	-	1	2	2
	Ucanha .....	-	-	-	-	-	-	-	-	-	0
	Varzea da Serra .....	-	-	-	-	-	-	-	-	-	0
Tavira.....	Villa Chã de Cangueiros.....	-	-	1	-	-	-	-	-	1	1
	Santa Maria do Castello.....	3	3	-	-	1	-	-	-	-	7
	S. Tiago .....	15	12	7	5	-	-	-	-	12	39
	Cachopo.....	-	-	-	-	-	1	1	-	1	2
	Conceição.....	3	2	-	-	-	-	-	-	-	5
	Luz .....	1	1	-	1	1	-	-	-	1	4
	Santa Catarina .....	-	-	-	-	-	1	-	-	-	1
	Santo Estevam.....	-	-	-	-	-	-	-	-	-	0
	Terras de Bouro.....	Terras de Bouro.....	-	-	-	-	-	-	-	-	-
Balança.....		-	1	-	-	-	-	-	-	-	1
Brufe.....		-	-	-	-	-	-	-	-	-	0
S. João Baptista do Campo....		-	-	-	-	-	-	-	-	-	0
Carvalheira .....		-	-	-	-	-	-	-	-	-	0
Chamoim.....		-	-	-	-	1	2	-	-	-	3
Chorense.....		-	-	-	-	-	1	-	-	-	1
Cibões .....		1	-	-	-	-	1	-	-	-	2
Covide .....		-	1	-	-	-	-	-	-	-	1
Gonduriz.....		-	-	-	-	-	2	-	-	-	2
Moimenta.....		-	-	-	-	-	-	-	-	-	0
Monte.....		-	-	-	-	-	-	-	-	-	0
Ribeira.....		-	-	-	-	-	-	-	-	-	0
Rio Caldo.....	-	-	-	-	-	1	-	-	-	1	
Souto.....	-	-	-	-	1	-	-	-	-	1	
Valdozende.....	-	-	-	-	-	1	-	-	-	1	
Villar.....	-	-	-	-	-	-	-	-	-	0	
Villar da Veiga.....	1	-	-	-	-	-	-	-	-	1	
Tomar.....	Santa Maria dos Olivaes.....	3	4	-	-	-	-	-	-	-	7
	Alviobeira .....	-	-	1	-	-	-	-	-	1	1
	Asseiceira.....	-	-	-	-	-	-	-	-	-	0
										760	6:170

Concelhos	Freguesias	Cegos indigentes				Cegos não indigentes				Totalidade de cegos menores de 21 annos	Totalidade de cegos
		Sexo masculino	Sexo feminino	Menores de 21 annos		Sexo masculino	Sexo feminino	Menores de 21 annos			
				Sexo masculino	Sexo feminino			Sexo masculino	Sexo feminino		
	<i>Transporte</i> .....	..	..	..	..	..	..	..	..	760	6:170
	Bebberiqueira.....	2	-	-	-	-	-	-	-	-	2
	Beselga.....	2	-	-	-	-	-	-	-	-	2
	Carregueiros.....	2	-	1	-	-	-	-	-	1	3
	Casaes.....	1	-	-	-	1	-	-	-	-	2
Tomar.....	Junceira.....	1	1	-	-	2	-	-	-	-	4
	Madalena—Cem Soldos.....	-	2	-	-	-	-	-	-	-	2
	Olalhas.....	1	-	-	-	1	2	-	-	-	4
	Payalvo.....	1	-	-	-	-	-	-	-	-	1
	Sabacheira.....	1	-	-	-	-	-	-	-	-	1
	Serra.....	-	2	-	-	1	1	-	-	-	4
	Tondella.....	-	1	-	-	-	-	-	-	-	1
	Barreiro.....	-	-	-	-	-	-	-	-	-	0
	Canas de Sabugosa.....	-	-	-	-	-	-	-	-	-	0
	Caparrosa.....	-	-	-	-	-	-	-	-	-	0
	Castellões.....	-	1	-	-	-	1	-	-	-	2
	Dardavaz.....	-	-	-	-	-	1	-	-	-	1
	Ferreirós.....	-	-	-	-	-	1	-	-	-	1
	Guardão.....	-	1	-	-	1	-	-	-	-	2
	Lageosa.....	4	5	-	-	2	2	-	-	-	13
	Lobão.....	-	-	-	1	-	-	-	-	1	1
	Mollos.....	1	1	-	-	-	-	-	-	-	2
	Mosteirinho.....	-	1	-	-	-	-	-	-	-	1
Tondella.....	Mosteiro de Fragoas.....	-	-	-	-	-	-	-	-	-	0
	Mouraz.....	-	-	-	-	1	-	-	-	-	1
	Nandufe.....	-	-	-	-	-	-	-	-	-	0
	Parada de Gonta.....	-	1	-	-	-	-	-	-	-	1
	Sabugosa.....	-	-	-	-	-	-	-	-	-	0
	Santa Eulalia.....	-	2	-	-	-	1	-	-	-	3
	S. João do Monte.....	2	-	-	-	-	-	-	-	-	2
	S. Miguel do Outeiro.....	-	-	-	-	-	-	-	-	-	0
	S. Tiago de Besteiros.....	-	-	-	-	-	-	-	-	-	0
	Silvares.....	1	1	-	-	-	-	-	-	-	2
	Tonda.....	-	-	-	-	-	-	-	-	-	0
	Villa Nova da Rainha.....	-	-	-	-	-	-	-	-	-	0
	Villar de Besteiros.....	2	1	-	-	-	-	-	-	-	3
	Torre de Moncorvo.....	-	3	-	-	1	1	-	1	1	6
Torre de Moncorvo.....	Adeganha.....	1	1	-	-	-	-	-	-	-	2
	Assoreira.....	-	-	-	-	-	1	-	-	-	1
	Cabeça Boa.....	-	-	-	-	-	-	-	-	-	0
										763	6:240

Concelhos	Freguesias	Cegos indigentes				Cegos não indigentes				Totalidade de cegos menores de 21 annos	Totalidade de cegos	
		Sexo masculino	Sexo feminino	Menores de 21 annos		Sexo masculino	Sexo feminino	Menores de 21 annos				
				Sexo masculino	Sexo feminino			Sexo masculino	Sexo feminino			
	<i>Transporte</i> .....	..	..	..	..	..	..	..	..	763	6:240	
Torre de Moncorvo.....	Cardanha .....	2	2	-	-	1	-	-	-	-	5	
	Carviães .....	1	3	1	2	3	8	2	1	6	21	
	Castêdo.....	-	-	-	-	-	-	-	-	-	0	
	Felgar.....	-	1	-	-	2	1	-	-	-	4	
	Felgueiras.....	3	2	-	-	-	-	-	-	-	5	
	Horta.....	-	1	-	-	-	1	-	-	-	2	
	Larinho.....	4	1	-	1	-	-	-	-	1	6	
	Lousa .....	-	1	1	-	-	1	-	1	2	4	
	Macôres.....	-	-	-	-	1	1	-	-	-	2	
	Mós.....	-	-	-	-	1	-	-	-	-	1	
	Perêdo dos Castelhanos .....	-	-	1	-	-	-	-	-	1	1	
	Souto da Velha.....	-	1	-	-	-	-	-	-	-	1	
	Urrós.....	1	2	-	-	-	-	-	1	1	4	
	Torres Novas..	S. Salvador.....	1	1	-	-	-	-	-	-	-	2
		Santa Maria.....	1	-	-	-	-	1	-	-	-	2
S. Pedro.....		-	2	-	-	-	-	-	-	-	2	
S. Tiago.....		2	-	-	-	-	-	-	-	-	2	
Alcanena.....		1	1	-	-	1	1	-	1	1	5	
Alcorochel.....		-	-	-	-	-	-	-	-	-	0	
Assentiz.....		-	-	-	-	-	-	-	-	-	0	
Bugalhos.....		-	-	-	-	-	-	-	-	-	0	
Brogueira.....		-	2	-	-	1	-	-	-	-	3	
Santa Eufemia.....		-	-	-	-	2	2	-	-	-	4	
Lapas.....		-	-	-	-	-	-	-	-	-	0	
Minde .....		-	2	-	-	-	-	-	-	-	2	
Monsanto .....		-	1	-	-	1	-	-	-	-	2	
Olaia.....		2	-	1	-	2	-	-	-	1	5	
Paço.....		3	-	-	-	-	3	-	-	-	6	
Parceiros da Igreja.....	-	-	-	-	1	-	-	-	-	1		
Pedrogão.....	-	-	-	-	4	-	-	-	-	4		
Ribeira Branca.....	-	-	-	-	1	-	-	-	-	1		
Zibreira.....	-	-	-	-	-	1	-	-	-	1		
Torres Vedras..	Santa Maria.....	1	-	-	-	-	-	-	-	-	1	
	S. Pedro e S. Tomás.....	3	1	-	-	2	2	-	1	1	9	
	Carmões.....	1	-	-	-	-	-	-	-	-	1	
	Carvoeira.....	1	1	-	-	-	-	-	-	-	2	
	Cunhados.....	1	-	-	-	1	-	-	-	-	2	
Dois Portos.....	2	1	1	-	-	-	-	-	1	4		
										778	6:357	



Concelhos	Freguesias	Cegos indigentes				Cegos não indigentes				Totalidade de cegos menores de 21 annos	Totalidade de cegos
		Sexo masculino	Sexo feminino	Menores de 21 annos		Sexo masculino	Sexo feminino	Menores de 21 annos			
				Sexo masculino	Sexo feminino			Sexo masculino	Sexo feminino		
	<i>Transporte</i> .....	-	-	-	-	-	-	-	-	778	6:357
Torres Vedras..	Freiria.....	-	-	-	-	1	-	-	-	-	1
	Maxial.....	1	-	-	-	-	1	1	-	1	3
	Monte Redondo.....	-	-	-	-	-	-	-	-	-	0
	Ponte do Rol.....	1	-	-	-	-	-	-	-	-	1
	Ramalhal.....	1	-	-	-	-	-	-	-	-	1
	Runa.....	1	-	-	-	-	-	-	-	-	1
	S. Pedro da Cadeira.....	-	-	-	-	1	-	-	-	-	1
	Turcifal.....	-	-	-	-	4	-	-	-	-	4
	Matacães.....	-	-	-	-	-	-	-	-	-	0
	S. Mamede.....	-	-	-	-	-	-	-	-	-	0
	Santa Maria.....	1	1	-	1	-	-	-	-	1	3
	S. Pedro.....	1	-	-	2	-	-	-	-	2	3
	Aldeia Nova e Aldeia Velha...	-	1	-	-	-	1	-	-	-	2
	Carnicães.....	-	1	-	-	-	-	-	-	-	1
Castanheira.....	-	-	-	-	-	-	-	-	-	0	
Cogula.....	-	-	-	-	-	-	-	-	-	0	
Cotimos.....	-	-	-	-	-	-	-	-	-	0	
Feital.....	-	-	-	-	-	-	-	-	-	0	
Fiães.....	2	-	-	-	-	-	-	-	-	2	
Freches.....	-	-	-	-	-	-	-	-	-	0	
Granja.....	-	2	-	-	-	-	-	-	-	2	
Guilheiro.....	-	-	1	-	-	-	-	-	1	1	
Moimentinha.....	-	-	-	1	-	-	-	-	1	1	
Moreira de Rei e Moreirinhas..	-	3	-	-	1	1	-	-	-	5	
Palhaes.....	-	-	-	-	-	-	-	-	-	0	
Pova do Concelho.....	-	-	-	-	-	-	-	-	-	0	
Reboleiro.....	-	-	-	-	-	-	-	-	-	0	
Rio de Mel.....	-	2	-	-	1	2	-	-	-	5	
Sebadelhe da Serra.....	-	-	-	-	-	-	-	-	-	0	
Souto Maior.....	-	1	-	-	-	-	-	1	1	2	
Tamanhos e Falachos.....	-	-	2	-	-	1	-	-	2	3	
Terranho.....	-	-	-	-	-	-	-	-	-	0	
Torre de Terranho.....	-	-	-	-	-	1	-	-	-	1	
Torres.....	-	-	-	-	-	-	-	-	-	0	
Valdujo.....	-	1	-	-	-	1	-	-	-	2	
Valle do Seixo.....	-	-	-	-	-	-	-	-	-	0	
Villa Franca das Naves.....	-	1	-	-	-	2	-	-	-	3	
Villa Garcia.....	-	-	-	-	-	-	-	-	-	0	
Villares e Maçal da Ribeira...	-	1	-	-	-	1	-	-	-	2	
										787	6:407

Concelhos	Freguesias	Cegos indigentes				Cegos não indigentes				Totalidade de cegos menores de 21 annos	Totalidade de cegos
		Sexo masculino	Sexo feminino	Menores de 21 annos		Sexo masculino	Sexo feminino	Menores de 21 annos			
				Sexo masculino	Sexo feminino			Sexo masculino	Sexo feminino		
	<i>Transporte</i> .....									787	6:407
Vagos .....	Vagos.....	1	1	-	-	-	-	1	-	1	3
	Covão do Lobo .....	1	-	-	-	-	-	-	-	-	1
	Sousa.....	1	-	-	-	-	-	-	1	1	2
Valença.....	Valença—Santa Maria dos Anjos	-	3	-	-	-	1	-	-	-	4
	S. Julião.....	-	-	-	-	-	-	-	-	-	0
	Arão .....	-	-	-	-	-	2	-	-	-	2
	Boivão.....	-	-	-	-	-	1	-	-	-	1
	Cerdal.....	2	1	1	-	4	-	-	-	1	8
	Christello Covo .....	-	-	-	-	-	-	-	-	-	0
	Fontoura.....	1	-	-	-	2	-	-	-	-	3
	Friestas.....	-	1	-	-	1	-	-	-	-	2
	Gandra.....	-	1	-	-	-	-	-	-	-	1
	Ganfei.....	-	-	-	-	-	-	-	-	-	0
	Gondomil .....	-	-	-	-	2	1	-	-	-	3
	Sanfins.....	-	-	-	-	-	-	-	-	-	0
	S. Pedro da Torre .....	-	-	-	-	-	-	-	-	-	0
	Silva.....	-	-	-	-	-	-	-	-	-	0
	Taião.....	-	-	-	-	-	-	-	-	-	0
Verdoejo.....	1	1	-	-	-	-	-	-	-	2	
Valle Passos...	Valle Passos .....	1	-	-	-	1	-	-	-	-	2
	Agua Revez.....	1	-	-	-	-	-	-	-	-	1
	Alhariz .....	-	-	-	-	-	-	-	-	-	0
	Alvarelhos .....	-	-	-	-	-	-	-	-	-	0
	Argeriz.....	-	2	1	-	-	1	-	-	1	4
	Barreiros.....	1	-	-	-	-	1	-	-	-	2
	Bouçoães.....	-	1	-	-	-	-	-	-	-	1
	Canavezes.....	-	-	-	-	-	-	-	-	-	0
	Carrazedo.....	-	-	-	-	-	-	1	-	1	1
	Corveira e Nozede .....	-	-	-	-	-	-	-	-	-	0
	Crasto .....	-	-	-	-	-	-	-	-	-	0
	Curros.....	-	-	-	-	2	-	-	-	-	2
	Emeres .....	-	2	-	-	-	-	-	-	-	2
	Ervões.....	-	-	-	-	-	-	-	-	-	0
	Fiães.....	-	1	-	-	-	-	-	-	-	1
Fornos do Pinhal.....	-	2	1	-	2	2	-	1	2	8	
Friões .....	1	1	-	-	-	-	-	-	-	2	
Lebução.....	-	1	-	-	1	-	-	-	-	2	
Padrella e Tazem.....	1	-	-	-	-	-	-	-	-	1	
										794	6:468

Concelhos	Freguesias	Cegos indigentes				Cegos não indigentes				Totalidade de cegos menores de 21 annos	Totalidade de cegos
		Sexo masculino	Sexo feminino	Menores de 21 annos		Sexo masculino	Sexo feminino	Menores de 21 annos			
				Sexo masculino	Sexo feminino			Sexo masculino	Sexo feminino		
	<i>Transporte.....</i>									794	6:468
	Possacos.....	1	1	-	-	-	-	-	-	-	2
	Rio Torto.....	-	-	-	-	-	-	-	-	-	0
	Sanfins.....	-	-	-	-	-	-	-	-	-	0
	Santa Valha.....	1	-	-	-	-	-	-	-	-	1
	S. Pedro da Veiga de Lilla....	-	-	-	-	-	1	-	-	-	1
	Serapicos.....	-	-	-	-	-	-	-	-	-	0
Valle Passos...	Sonim.....	-	1	-	-	-	-	-	-	-	1
	Tinhella.....	-	1	-	-	-	1	-	-	-	2
	Valles.....	-	-	-	-	-	-	-	-	-	0
	Vassal.....	1	-	-	-	-	-	-	-	-	1
	Veiga de Lilla.....	-	-	-	-	-	-	-	-	-	0
	Villarandello.....	-	-	-	-	-	-	-	-	-	0
	S. João.....	-	-	-	-	-	-	-	-	-	0
	Vallongo.....	5	4	-	-	3	1	-	-	-	13
	Alfena.....	-	-	-	-	-	-	-	-	-	0
Vallongo.....	Asmes.....	-	3	-	-	1	-	-	-	-	4
	Campo.....	-	3	1	-	-	-	-	-	1	4
	Sobrado.....	-	-	-	-	-	-	-	-	-	0
	S. Jorge.....	1	2	-	-	1	-	-	-	-	4
	S. Mateus.....	-	-	-	-	1	-	-	-	-	1
Velas (Ilha de S. Jorge)....	Norte Grande.....	1	-	-	-	-	1	-	-	1	2
	Rosaes.....	1	2	-	-	1	2	-	-	-	6
	Santo Amaro.....	-	-	-	-	-	1	-	-	-	1
	Santa Barbara.....	-	-	-	-	1	-	-	-	-	1
Vianna do Alemtejo	Vianna do Alemtejo.....	1	1	-	-	-	-	-	1	1	3
	Aguiar.....	-	-	-	-	-	1	-	-	-	1
	Alcaçovas.....	-	2	-	-	-	-	-	-	-	2
	Nossa Senhora de Monserrate..	1	2	-	-	1	-	-	-	-	4
	Santa Maria Maior.....	2	1	1	1	4	5	-	-	2	14
	Affife.....	-	1	-	-	-	2	-	-	-	3
	Alvarães.....	-	-	-	-	-	-	-	-	-	0
	Amonde.....	-	-	-	-	-	-	-	-	-	0
Vianna do Castello.....	Anha.....	-	-	-	-	-	-	2	1	3	3
	Areosa.....	1	1	-	-	1	-	-	-	-	3
	Capareiros.....	2	-	-	-	1	-	-	-	-	3
	Cardiellos.....	-	1	-	-	-	-	-	-	-	1
	Carreço.....	-	-	-	-	1	2	-	-	-	3
	Carvoeiro.....	-	-	-	-	-	-	-	-	-	0
										802	6:552

Concelhos	Freguesias	Cegos indigentes				Cegos não indigentes				Totalidade de cegos menores de 21 annos	Totalidade de cegos
		Sexo masculino	Sexo feminino	Menores de 21 annos		Sexo masculino	Sexo feminino	Menores de 21 annos			
				Sexo masculino	Sexo feminino			Sexo masculino	Sexo feminino		
	<i>Transporte</i> .....									802	6:552
	Castello de Neiva.....	1	-	-	-	-	-	-	-	-	1
	Darque.....	-	-	-	-	-	3	-	-	-	3
	Deão.....	1	1	-	-	-	-	-	-	-	2
	Deu Christe.....	-	1	-	-	-	-	-	-	-	1
	Freixeiro de Soutello.....	-	-	-	-	-	2	-	-	-	2
	Santa Maria das Gaves.....	-	-	-	-	-	1	-	-	-	1
	Lanhezes.....	-	1	-	-	-	1	-	-	-	2
	Mazarefes.....	-	-	-	-	1	-	-	-	-	1
	Meadella.....	1	4	1	-	-	1	-	-	1	7
	Meixedo.....	-	-	-	-	-	-	-	-	-	0
	Santa Leocadia.....	-	-	-	-	1	-	-	-	-	1
	Moreira de Geraz de Lima....	-	-	-	-	-	-	-	-	-	0
	Mujães.....	-	2	-	-	-	-	-	-	-	2
	Neiva.....	-	-	-	-	-	1	-	-	-	1
Vianna do Cas-	Nogueira—S. Claudio.....	1	1	-	-	-	-	-	-	-	2
tello.....	Outeiro.....	-	-	-	-	1	-	-	-	-	1
	Pêrre.....	2	1	-	-	1	-	-	-	-	4
	Portella Susã.....	-	-	-	-	-	1	-	-	-	1
	Portozello.....	1	-	-	-	-	-	-	-	-	1
	Serreleis.....	-	-	-	-	-	-	-	-	-	0
	S. Lourenço.....	1	-	-	-	-	1	-	-	-	2
	Sub-Portella.....	-	-	-	-	-	-	-	-	-	0
	Torre.....	-	-	-	-	-	-	-	-	-	0
	Villa Franca.....	-	-	-	-	1	-	2	-	2	3
	Villa Fria.....	-	-	-	-	1	1	-	-	-	2
	Villa Mou.....	-	-	-	-	-	1	-	-	-	1
	Villa de Punhe.....	1	2	-	-	-	1	-	-	-	4
	Villar de Murteda.....	-	-	-	-	-	-	-	-	-	0
	Gerez de Cima.....	-	-	-	-	-	1	-	-	-	1
	Montaria.....	-	-	-	-	-	-	-	-	-	0
	Vidigueira.....	-	-	-	-	1	-	-	-	-	1
Vidigueira....	Marmelar.....	-	-	-	-	-	-	-	-	-	0
	Pedrógão.....	-	-	-	-	-	-	-	-	-	0
	Selmes.....	1	-	-	-	-	-	-	-	-	1
	Villa de Frades.....	-	-	-	-	1	1	-	-	-	2
	Mosteiro.....	-	-	-	-	-	-	-	-	-	0
Vieira.....	Anjos.....	-	-	-	1	-	-	-	-	1	1
	Anniçó.....	-	-	-	-	-	1	-	-	-	1
										806	6:604

Concelhos	Freguesias	Cegos indigentes				Cegos não indigentes				Totalidade de cegos menores de 21 annos	Totalidade de cegos
		Sexo masculino	Sexo feminino	Menores de 21 annos		Sexo masculino	Sexo feminino	Menores de 21 annos			
				Sexo masculino	Sexo feminino			Sexo masculino	Sexo feminino		
	<i>Transporte . . . . .</i>									806	6:604
	Campos . . . . .	-	-	-	-	1	-	-	-	-	1
	Caniçada . . . . .	-	1	-	-	-	-	-	-	-	1
	Cantellães . . . . .	-	-	-	-	-	-	-	-	-	0
	Cova . . . . .	-	1	-	-	-	-	-	-	-	1
	Eira Vedra . . . . .	-	-	-	-	-	-	-	-	-	0
	Guilhofrei . . . . .	-	-	-	-	-	-	-	-	-	0
	Louredo . . . . .	-	-	-	-	-	-	-	-	-	0
	Parada de Bouro . . . . .	-	-	-	-	-	-	-	-	-	0
Vieira . . . . .	Pinheiro . . . . .	-	-	-	-	-	-	-	-	-	0
	Rossas . . . . .	-	-	-	-	-	-	-	-	-	0
	Ruivães . . . . .	-	-	-	-	1	-	-	-	-	1
	Sallamonde . . . . .	1	-	-	1	-	-	-	-	1	2
	Soengas . . . . .	-	-	-	-	-	-	-	-	-	0
	Soutello . . . . .	-	-	-	-	-	-	-	-	-	0
	Tabuaças . . . . .	-	-	-	-	-	-	-	-	-	0
	Ventosa . . . . .	-	-	-	-	-	-	-	-	-	0
	Villar Chão . . . . .	1	-	1	-	-	-	-	-	1	2
	Villa do Bispo . . . . .	-	-	-	-	-	-	-	-	-	0
Villa do Bispo . . . . .	Budens . . . . .	-	-	-	-	-	-	-	-	-	0
	Raposeira . . . . .	-	-	-	-	-	-	-	-	-	0
	Sagres . . . . .	-	-	-	-	2	-	-	-	-	2
	Villa do Conde . . . . .	4	2	-	-	-	1	-	-	-	7
	Arcos . . . . .	-	-	-	-	-	-	-	-	-	0
	Arvore . . . . .	1	1	-	-	-	-	-	-	-	2
	Avelleda . . . . .	-	-	-	-	-	-	-	-	-	0
	Azurara . . . . .	-	1	-	-	-	-	-	-	-	1
	Bagunte e Santagões . . . . .	-	1	-	1	-	-	-	-	1	2
	Canidello . . . . .	1	-	-	-	-	1	-	-	-	2
	Fajozes . . . . .	-	-	-	-	1	2	-	-	-	3
Villa do Conde . . . . .	Ferreiró . . . . .	-	-	-	-	-	-	-	-	-	0
	Fornello . . . . .	-	-	-	-	1	2	-	-	-	3
	Gião . . . . .	-	2	-	-	2	-	-	-	-	4
	Guilhabreu . . . . .	-	-	-	-	1	-	-	-	-	1
	Junqueira . . . . .	-	1	-	-	-	-	-	-	-	1
	Labruge . . . . .	-	1	-	-	2	-	-	-	-	3
	Macieira da Maia . . . . .	-	1	-	-	-	1	-	-	-	2
	Malta . . . . .	1	-	1	-	1	-	-	-	1	3
	Mindello . . . . .	-	-	-	-	-	1	-	-	-	1
	Modivas . . . . .	-	-	-	-	1	-	-	-	-	1
										810	6:650

Concelhos	Freguesias	Cegos indigentes				Cegos não indigentes				Totalidade de cegos menores de 21 annos	Totalidade de cegos
		Sexo masculino	Sexo feminino	Menores de 21 annos		Sexo masculino	Sexo feminino	Menores de 21 annos			
				Sexo masculino	Sexo feminino			Sexo masculino	Sexo feminino		
	<i>Transporte</i> .....	-	-	-	-	-	-	-	-	810	6:650
Villa do Conde..	Mosteiro.....	-	-	-	-	-	-	-	-	-	0
	Outeiro Maior.....	-	-	-	-	-	-	-	-	-	0
	Parada.....	1	1	-	-	-	-	-	-	-	2
	Retorta.....	-	-	-	-	-	-	-	-	-	0
	Rio Mau.....	-	-	-	-	-	-	-	-	-	0
	Tougues.....	-	1	-	-	-	-	-	-	-	1
	Touguinha.....	-	-	-	-	-	-	-	-	-	0
	Touguinhó.....	-	2	-	-	-	-	-	-	-	2
	Vairão.....	-	-	-	-	-	-	-	-	-	0
	Villa Chã.....	-	-	-	-	-	-	-	-	-	0
	Villar.....	-	-	-	-	1	-	-	-	-	1
	Villar do Pinheiro.....	-	-	-	-	-	2	-	-	-	2
	Villa Flor.....	2	2	-	1	-	1	-	-	1	6
	Assares.....	-	-	-	-	-	-	-	-	-	0
Bemhevae.....	-	-	-	-	-	-	-	-	-	0	
Candoso.....	-	1	-	-	1	1	-	-	-	3	
Carvalho de Egas.....	-	-	-	-	-	-	-	-	-	0	
Freixiel.....	1	1	-	-	-	-	-	-	-	2	
Lodões.....	-	-	-	-	-	-	-	-	-	0	
Mourão.....	-	3	-	-	-	-	-	-	-	3	
Nabo.....	-	-	-	-	-	-	-	-	-	0	
Villa Flor.....	Raios.....	-	-	-	-	-	-	-	-	-	0
	Samões.....	1	1	-	-	-	-	-	-	-	2
	Sampaio.....	1	2	-	-	-	-	-	-	-	3
	Santa Comba de Villariça.....	-	-	-	-	-	-	-	-	-	0
	Seixo de Manhoses.....	-	-	-	-	-	-	-	-	-	0
	Trindade.....	-	-	-	-	-	-	-	-	-	0
	Valle Frexoso.....	-	-	-	-	-	-	-	-	-	0
	Valle de Torno.....	1	-	-	-	-	-	-	-	-	1
	Villarinho das Azenhas.....	-	1	-	-	-	-	-	-	-	1
	Villas Boas.....	-	-	-	-	2	-	-	-	-	2
Villa Franca do Campo.....	Nossa Senhora da Piedade.....	1	2	-	-	-	-	-	-	-	3
	S. Miguel.....	6	6	2	-	-	-	-	-	2	14
	S. Pedro.....	1	-	-	-	-	-	-	-	-	1
	Menino de Deus.....	-	-	-	-	-	-	1	-	1	1
	S. Lazaro.....	-	2	-	1	-	-	-	-	1	3
Villa Franca de Xira.....	S. Vicente Martir.....	4	3	-	-	-	-	-	-	-	7
	Alhandra.....	-	-	-	-	1	1	-	-	-	2
										815	6:712

Concelhos	Freguesias	Cegos indigentes				Cegos não indigentes				Totalidade de cegos menores de 21 annos	Totalidade de cegos
		Sexo masculino	Sexo feminino	Menores de 21 annos		Sexo masculino	Sexo feminino	Menores de 21 annos			
				Sexo masculino	Sexo feminino			Sexo masculino	Sexo feminino		
	<i>Transporte</i> .....	-	-	-	-	-	-	-	-	815	6:712
Villa Franca de Xira.....	Alverca.....	-	-	-	-	1	-	-	-	-	1
	Cachoeiras.....	-	-	-	-	-	-	-	-	-	0
	Calhandriz.....	-	-	-	-	-	-	-	-	-	0
	Castanheira.....	-	-	-	-	2	-	-	-	-	2
	Povos.....	-	-	-	-	-	-	-	-	-	0
	S. João dos Montes.....	-	-	-	-	-	-	-	-	-	0
	Vialonga.....	-	-	-	-	-	-	-	-	-	0
Villa Nova da Barquinha...	Villa Nova da Barquinha.....	-	-	-	-	-	-	-	-	-	0
	Atalaia.....	-	3	-	-	-	-	-	-	-	3
	Paio de Pelle.....	-	-	-	-	2	-	-	-	-	2
	Tancos.....	-	-	-	-	-	1	-	-	-	1
Villa Nova da Cerveira...	S. Cipriano.....	1	-	-	-	-	-	-	-	-	1
	Campos.....	-	-	-	-	1	2	-	-	-	3
	Candemil.....	-	-	-	-	-	-	-	-	-	0
	Cornes.....	-	-	-	-	1	-	-	-	-	1
	Covas.....	1	1	1	-	6	6	-	-	1	15
	Gondarem.....	-	-	-	-	-	-	-	-	-	0
	Gondar.....	-	-	1	-	-	-	-	-	1	1
	Loivo.....	-	1	1	-	-	1	-	-	1	3
	Lobolhe.....	-	-	-	-	1	-	-	-	-	1
	Mentrestido.....	-	-	-	-	-	-	-	-	-	0
	Nogueira.....	-	-	-	-	-	-	-	-	-	0
	Reboreda.....	-	-	-	-	-	-	-	-	-	0
	Sapardos.....	-	-	-	-	1	-	-	-	-	1
Sopo.....	-	-	-	-	2	2	-	-	-	4	
Villa Meã.....	-	-	-	-	-	-	-	-	-	0	
Villa Nova de Famalicão...	Villa Nova de Famalicão.....	2	-	-	-	-	-	-	-	-	2
	Abade de Vermoim.....	-	-	-	-	-	-	-	-	-	0
	Antas.....	-	-	-	-	1	-	-	-	-	1
	Arnosos.....	-	-	-	-	-	-	-	-	-	0
	Avidos.....	-	-	-	-	1	-	-	-	-	1
	Bairro.....	-	-	-	-	-	-	-	-	-	0
	Bente.....	-	-	-	-	-	1	-	-	-	1
	Brufe.....	-	-	-	-	1	-	-	-	-	1
	Cabeçudos.....	-	-	-	-	-	-	-	-	-	0
	Santa Maria Arnoso.....	-	1	-	-	1	-	-	-	-	2
Carreira.....	1	1	-	-	-	1	-	-	-	3	
										818	6:762

Concelhos	Freguesias	Cegos indigentes				Cegos não indigentes				Totalidade de cegos menores de 21 annos	Totalidade de cegos
		Sexo masculino	Sexo feminino	Menores de 21 annos		Sexo masculino	Sexo feminino	Menores de 21 annos			
				Sexo masculino	Sexo feminino			Sexo masculino	Sexo feminino		
	<i>Transporte</i> .....									818	6:762
	Castellões.....	-	-	-	-	1	-	-	-	-	1
	Cavallões.....	-	-	-	-	-	-	-	-	-	0
	Cruz.....	-	1	-	1	1	-	-	-	1	3
	Delães.....	-	-	-	-	-	1	-	-	-	1
	Esmeriz.....	-	-	-	-	-	-	-	-	-	0
	S. Cosme do Valle.....	-	-	-	-	-	-	-	-	-	0
	Gavião.....	1	-	-	-	-	-	-	-	-	1
	Gemunde.....	-	-	-	-	-	-	-	-	-	0
	Gondifellos.....	-	-	-	-	1	-	-	1	1	2
	S. Miguel de Seide.....	-	-	-	-	-	-	-	-	-	0
	Joanne.....	-	1	-	-	-	-	-	-	-	1
	Lagoa.....	-	-	-	-	-	-	-	-	-	0
	Landim e Santa Marinha.....	-	-	-	-	-	-	-	-	-	0
	Lemenhe.....	-	1	-	-	-	1	-	-	-	2
	Louro.....	-	-	-	-	-	-	-	-	-	0
	Louzado.....	-	-	-	-	-	-	-	-	-	0
	Mogege.....	-	2	-	-	-	-	-	-	-	2
	Mouquim.....	-	-	-	-	-	-	-	-	-	0
Villa Nova de Famalicão...	Nine.....	-	-	-	-	-	1	-	-	-	1
	Novães.....	-	-	-	-	-	-	-	-	-	0
	Oliveira.....	-	-	-	-	-	-	-	-	-	0
	Outis.....	-	-	-	-	-	-	-	-	-	0
	Pedome.....	-	-	-	-	-	-	-	-	-	0
	Portella.....	-	-	-	-	-	-	-	-	-	0
	Pousada de Saramagos.....	-	-	-	-	-	-	-	-	-	0
	Ribeirão.....	-	-	-	-	-	-	-	-	-	0
	Riba de Ave.....	-	-	-	-	-	-	-	-	-	0
	Requião.....	-	-	-	-	-	-	-	-	-	0
	Ruivães.....	-	-	-	-	-	-	-	-	-	0
	S. Fins.....	-	-	-	-	-	-	-	-	-	0
	S. Mateus de Oliveira.....	-	-	-	-	-	-	-	-	-	0
	Seide.....	-	-	-	-	1	-	-	-	-	1
	Sszures.....	-	2	-	-	-	-	-	-	-	2
	Telhado.....	-	-	1	-	1	-	-	-	1	2
	Valle.....	-	-	-	-	1	-	-	-	-	1
	Vermoim.....	-	-	-	-	-	-	-	-	-	0
	Villarinho das Cambas.....	-	-	-	-	-	1	-	-	-	1
Villa Nova de Fozcoa.....	Villa Nova de Fozcoa.....	7	9	-	-	3	2	-	-	-	21
Fozcoa.....	Almendra.....	2	3	-	-	-	-	-	-	-	5
										821	6:809



Concelhos	Freguesias	Cegos indigentes				Cegos não indigentes				Totalidade de cegos menores de 21 annos	Totalidade de cegos
		Sexo masculino	Sexo feminino	Menores de 21 annos		Sexo masculino	Sexo feminino	Menores de 21 annos			
				Sexo masculino	Sexo feminino			Sexo masculino	Sexo feminino		
	<i>Transporte</i> .....	-	-	-	-	-	-	-	-	821	6:809
Villa Nova de Fozcoa.....	Castello Melhor.....	-	-	-	-	-	-	-	-	-	0
	Cedovim.....	-	-	-	-	1	-	-	-	-	1
	Chãs.....	-	-	-	-	-	-	-	-	-	0
	Custoias.....	1	-	-	1	-	-	-	1	2	3
	Freixo de Numão.....	-	1	-	-	-	-	-	-	-	1
	Horta.....	-	-	-	-	-	-	-	-	-	0
	Mós.....	1	3	-	-	1	1	-	-	-	6
	Murça.....	-	-	-	-	-	-	-	-	-	0
	Muxagata.....	1	2	-	-	-	-	-	-	-	3
	Numão.....	-	-	-	-	1	-	-	-	-	1
	Santa Comba.....	1	1	1	-	-	-	-	-	1	3
	Santo Amaro.....	-	-	-	-	-	-	-	-	-	0
	Sebadelhe.....	-	-	-	-	-	-	-	-	-	0
	Seixas.....	-	-	-	-	-	-	-	-	-	0
	Touca.....	-	-	-	-	-	-	-	-	-	0
Villa Nova de Gaia.....	Santa Marinha.....	6	3	-	3	2	2	-	-	3	16
	Arcozello.....	1	2	-	-	-	1	-	-	-	4
	Avintes.....	1	2	-	-	-	1	-	-	-	4
	Canellas.....	2	-	-	-	-	-	-	-	-	2
	Canidello.....	1	-	-	-	1	-	-	-	-	2
	Crestuma.....	-	3	-	-	-	-	1	-	1	4
	Grijó.....	1	-	-	-	1	-	1	-	1	3
	Guetim.....	1	1	-	-	-	-	-	-	-	2
	Gulpilhares.....	1	-	-	-	1	-	-	-	-	2
	Mafamude.....	4	2	-	-	-	-	-	-	-	6
	Madalena.....	2	-	2	-	1	1	-	-	2	6
	Marinha.....	-	-	-	-	-	1	1	-	1	2
	Olival.....	-	-	-	-	-	-	-	-	-	0
	Oliveira do Douro.....	3	-	-	-	-	-	-	-	-	3
	Pedroso.....	1	1	-	-	-	-	-	1	1	3
	Perozinho.....	-	-	-	-	3	1	-	-	-	4
	Sandim.....	-	-	-	-	-	1	-	-	-	1
	Seixezollo.....	-	-	-	-	-	-	-	-	-	0
	Sermonde.....	-	-	-	-	-	-	-	-	-	0
	Serzedo.....	-	1	-	-	-	-	-	-	-	1
Valladares.....	-	2	-	-	1	-	-	1	1	4	
Villar de Andorinho.....	-	-	-	-	-	-	-	-	-	0	
Villar de Paraiso.....	1	-	-	-	-	-	-	1	1	2	
										835	6:898

Concelhos	Freguesias	Cegos indigentes				Cegos não indigentes				Totalidade de cegos menores de 21 annos	Totalidade de cegos
		Sexo masculino	Sexo feminino	Menores de 21 annos		Sexo masculino	Sexo feminino	Menores de 21 annos			
				Sexo masculino	Sexo feminino			Sexo masculino	Sexo feminino		
	<i>Transporte</i> .....									835	6:898
Villa Nova de Ourem.....	Villa Nova de Ourem.....	1	2	-	-	-	-	-	-	-	3
	Ceissa.....	1	-	-	-	-	-	-	-	-	1
	Espite.....	1	-	-	-	-	-	-	-	-	1
	Fatima.....	-	-	-	-	-	-	1	-	1	1
	Formigaes.....	1	-	-	-	-	-	-	-	-	1
	Freixianda.....	2	-	1	-	2	1	-	-	1	6
	Olival.....	-	-	1	-	-	-	-	-	1	1
	Ourem.....	1	-	-	-	7	4	2	2	4	16
	Rio de Coiros.....	-	-	-	1	-	-	-	-	1	1
Villa Nova de Paiva.....	Villa Nova de Paiva.....	-	-	-	-	-	-	-	-	-	0
	Alhaes.....	-	-	-	-	-	-	-	-	-	0
	Fragoas.....	-	-	-	-	-	-	-	-	-	0
	Pendilhe.....	-	-	-	-	-	-	-	-	-	0
	Queiriga.....	-	-	-	-	-	-	-	-	-	0
	Touro.....	-	-	-	-	1	-	-	-	-	1
	Villa Nova á Coelheira.....	-	-	-	-	-	-	-	-	-	0
Villa Nova de Portimão....	Villa Nova de Portimão.....	-	5	-	-	1	-	-	-	-	6
	Alvôr.....	1	1	-	1	1	1	-	-	1	5
	Montes de Alvôr.....	-	-	-	-	-	-	-	-	-	0
	Mexilhocira-a-Grande.....	2	1	-	-	-	-	-	-	-	3
Villa do Porto (Santa Maria)	Nossa Senhora da Purificação.....	-	-	-	-	-	-	-	-	-	0
	Santa Barbara.....	1	-	-	-	-	1	-	-	-	2
	Nossa Senhora da Assunção....	-	-	-	-	2	1	-	-	-	3
	S. Pedro.....	-	1	-	-	-	-	-	-	-	1
Villa Pouca de Aguiar.....	Villa Pouca de Aguiar.....	-	-	1	-	-	-	-	-	1	1
	Affonsim.....	-	-	-	-	-	-	-	-	-	0
	Alfarella de Jalles.....	-	-	-	-	-	-	-	-	-	0
	Bornes de Aguiar.....	-	-	-	-	1	1	-	-	-	2
	Bragado.....	-	-	-	1	-	-	2	-	3	3
	Capelludos.....	-	1	-	-	-	-	-	-	-	1
	Gouvães da Serra.....	-	-	-	-	-	-	-	-	-	0
	Parada de Monteiros.....	-	-	-	-	-	-	-	-	-	0
	Pensalvos.....	-	-	-	-	-	-	-	-	-	0
	Santa Marta da Montanha....	1	-	-	-	-	-	-	-	-	1
	Soutello de Aguiar.....	1	1	-	-	1	-	-	-	-	3
	Tellões.....	-	-	-	-	-	-	-	-	-	0
	Tres Minas.....	-	-	-	-	-	-	-	-	-	0
Valloura.....	1	1	-	-	-	-	-	-	-	2	
										848	6:963

Concelhos	Freguesias	Cegos indigentes				Cegos não indigentes				Totalidade de cegos menores de 21 annos	Totalidade de cegos
		Sexo masculino	Sexo feminino	Menores de 21 annos		Sexo masculino	Sexo feminino	Menores de 21 annos			
				Sexo masculino	Sexo feminino			Sexo masculino	Sexo feminino		
	<i>Transporte</i> .....									848	6:963
Villa Pouca de Aguiar.....	Vrea de Bornes.....	-	-	1	-	-	-	-	-	1	1
	Vrea de Jalles.....	1	-	1	1	1	-	-	-	1	4
Villa Real.....	S. Pedro.....	1	6	-	-	3	1	-	-	-	11
	S. Diniz.....	1	1	-	-	1	1	-	-	-	4
	Abbaças.....	-	-	-	-	-	-	-	-	-	0
	Adoufe.....	-	1	-	-	-	1	-	-	-	2
	Andrães.....	-	-	-	-	2	2	-	-	-	4
	Arroios.....	-	-	-	-	-	-	1	-	1	1
	Bobrella.....	-	-	-	-	-	2	-	-	-	2
	Campeã.....	-	-	-	-	1	1	-	-	-	2
	Constantim.....	-	1	-	-	-	-	-	-	-	1
	Ermida.....	1	-	1	-	-	-	-	-	1	2
	Folhadella.....	1	-	-	-	1	-	-	1	1	3
	Guiães.....	-	-	-	-	-	-	-	-	-	0
	Lamares.....	-	-	-	-	1	2	-	-	-	3
	Lamas do Olo.....	-	-	-	-	-	-	-	-	-	0
	Lordello.....	-	-	-	-	-	-	-	-	-	0
	Mateus.....	1	-	-	-	-	-	-	-	-	1
	Mondrões.....	-	1	-	-	-	-	-	-	-	1
	Mouços.....	-	1	1	-	-	-	-	-	1	2
	Nogueira.....	-	-	-	-	1	1	-	-	1	2
	Parada de Cunhos.....	1	1	-	-	1	-	-	-	-	3
	Pena.....	-	-	-	-	-	1	-	-	-	1
	Quintã.....	-	-	-	-	1	-	-	-	-	1
	S. Thomé do Castello.....	-	1	-	-	-	-	-	1	1	2
Torgueda.....	-	-	-	-	4	3	-	2	2	9	
Valle de Nogueiras.....	-	-	-	-	2	-	-	-	-	2	
Villa Cova.....	-	-	-	-	-	-	-	-	-	0	
Villa Marim.....	-	-	-	-	-	-	-	-	-	0	
Villarinho de Samardã.....	-	-	-	-	-	-	-	-	-	0	
Villa Real de S. <sup>to</sup> Antonio..	Villa Real de Santo Antonio..	5	10	-	-	-	-	-	-	-	15
	Cacella.....	3	2	-	-	-	-	-	-	-	5
Villa de Rei...	Villa de Rei.....	1	-	-	-	3	-	-	-	-	4
	Fundada.....	-	-	-	-	-	-	-	-	-	0
	Peso.....	-	1	-	-	1	-	-	-	-	2
Villa Velha de Rodam....	Villa Velha de Rodam.....	-	1	-	-	1	-	1	-	1	3
	Alfrivida.....	-	-	-	-	-	-	-	-	-	0
										859	7:056

Concelhos	Freguesias	Cegos indigentes				Cegos não indigentes				Totalidade de cegos menores de 21 annos	Totalidade de cegos
		Sexo masculino	Sexo feminino	Menores de 21 annos		Sexo masculino	Sexo feminino	Menores de 21 annos			
				Sexo masculino	Sexo feminino			Sexo masculino	Sexo feminino		
	<i>Transporte</i> .....									859	7:056
Villa Velha de Rodam.....	Fratel.....	-	1	1	-	-	-	-	1	2	3
	Sarnadas de Rodam.....	1	-	-	-	-	1	1	-	1	3
	Villa Verde.....	-	-	-	-	-	1	-	-	-	1
	Aboim da Nobrega.....	-	1	-	-	1	1	-	-	-	3
	Arcozello—S. Tiago.....	-	-	-	-	-	-	-	-	-	0
	Atães.....	-	-	-	-	2	-	-	-	-	2
	Ateães.....	-	-	-	1	-	-	-	-	1	1
	Azões.....	-	-	-	-	-	-	-	-	-	0
	Barros.....	-	-	-	-	-	-	-	-	-	0
	Brufe.....	-	-	-	-	-	-	-	-	-	0
	Cabanellas.....	-	-	-	-	-	-	-	-	-	0
	Carreiras.....	1	-	-	-	-	-	-	-	-	1
	Cervães.....	1	-	-	-	-	-	-	-	-	1
	Escans—S. Mamede.....	-	1	-	-	-	-	-	-	-	1
	Codeceda.....	-	-	-	-	-	-	-	-	-	0
	Conceiro.....	-	2	-	-	-	-	-	-	-	2
	Covas.....	-	-	-	-	-	-	-	-	-	0
	Doçãos.....	1	2	-	-	-	-	-	-	-	3
	Duas Igrejas.....	-	1	-	-	1	-	-	-	-	2
Villa Verde....	Escariz.....	2	-	-	1	-	-	-	-	1	3
	Esqueiros.....	-	-	-	-	-	-	-	-	-	0
	Freiriz.....	-	-	-	-	-	-	-	-	-	0
	Geme.....	-	-	1	-	-	-	-	-	1	1
	Goães.....	1	-	-	-	-	-	-	-	-	1
	Godinhaços.....	-	-	-	-	-	-	-	-	-	0
	Gomide.....	-	-	-	-	-	-	-	-	-	0
	Gondiães.....	-	-	-	-	-	1	-	-	-	1
	Gondomar.....	-	-	-	-	-	-	-	-	-	0
	Lage.....	-	2	-	-	-	-	-	-	-	2
	Lanhas.....	1	-	-	-	-	-	-	-	-	1
	Loureira.....	1	-	-	-	1	-	-	-	-	2
	Marrancos.....	-	-	-	-	-	-	-	-	-	0
	Moure.....	1	-	-	-	-	-	-	-	-	1
	Moz.....	1	-	-	-	-	-	-	-	-	1
	Nevogilde.....	-	-	-	-	-	-	-	-	-	0
	Oleiros.....	1	-	-	-	-	-	-	-	-	1
	Oriz.....	-	1	-	-	-	-	-	-	-	1
	Parada de Barbundo.....	-	-	-	-	-	-	-	-	-	0
	Parada de Gatim.....	-	-	-	-	-	-	-	-	-	0
										865	7:094

Concelhos	Freguesias	Cegos indigentes				Cegos não indigentes				Totalidade de cegos menores de 21 annos	Totalidade de cegos
		Sexo masculino	Sexo feminino	Menores de 21 annos		Sexo masculino	Sexo feminino	Menores de 21 annos			
				Sexo masculino	Sexo feminino			Sexo masculino	Sexo feminino		
	<i>Transporte</i> .....									865	7:094
	Paçô.....	-	3	-	-	-	-	-	-	-	3
	Pedragaes.....	-	1	-	-	-	1	-	-	-	2
	Penascaes.....	-	3	-	-	-	-	-	-	-	3
	Pico de Regalados.....	-	-	-	-	-	-	-	-	-	0
	Ponte.....	1	2	-	-	-	-	-	-	-	3
	Portella de Penella.....	1	-	-	-	-	1	-	-	-	2
	Prado e Rio Mau.....	-	-	-	-	-	-	-	-	-	0
Villa Verde....	Sabariz.....	-	-	-	-	-	-	-	-	-	0
	Sande.....	-	-	-	-	-	-	-	-	-	0
	Soutello.....	-	-	-	-	-	-	-	-	-	0
	Travassos.....	-	-	-	-	-	-	-	-	-	0
	Turiz.....	-	2	-	-	-	-	-	-	-	2
	Valbom.....	-	-	-	-	-	-	-	-	-	0
	Valdreu.....	-	-	-	-	-	-	-	-	-	0
	Vallões.....	-	-	-	-	-	-	-	-	-	0
	Villarinho.....	-	-	-	-	-	1	-	-	-	1
	Nossa Senhora da Conceição ..	1	2	-	-	-	1	-	-	-	4
	S. Bartolomeu.....	1	1	-	-	1	4	-	1	1	8
Villa Viçosa ...	Bencatel.....	-	-	-	-	-	-	-	-	-	0
	Cilladas.....	-	-	-	-	-	-	-	-	-	0
	Pardaes.....	-	1	-	-	-	-	-	-	-	1
	S. Romão.....	-	-	1	-	2	-	-	-	1	3
	Vimioso.....	-	-	-	-	1	-	-	-	-	1
	Algoso.....	-	2	-	-	-	2	-	-	-	4
	Augueira.....	-	-	-	-	-	-	-	-	-	0
	Argozello.....	-	-	-	2	-	1	-	-	2	3
	Avellanoso.....	-	-	-	-	-	-	-	-	-	0
	Caçarelhos.....	-	-	-	-	-	-	-	-	-	0
Vimioso.....	Campo de Viboras.....	2	-	1	-	-	-	-	-	1	3
	Carção.....	-	-	-	1	2	-	1	1	3	5
	Matella.....	1	1	-	-	-	-	-	-	-	2
	Pinello.....	1	-	-	-	-	-	-	-	-	1
	Santulhão.....	-	-	1	-	1	1	-	-	1	3
	Uva.....	-	-	-	-	-	-	-	-	-	0
	Valle de Frades.....	1	-	-	-	-	-	-	-	-	1
	Villar Sêco.....	-	-	-	-	-	-	-	-	-	0
Vinhaes.....	Vinhaes.....	-	-	-	1	-	-	-	-	1	1
	Achainó.....	1	-	1	-	-	1	1	1	3	5
										878	7:155

Concelhos	Freguesias	Cegos indigentes				Cegos não indigentes				Totalidade de cegos menores de 21 annos	Totalidade de cegos
		Sexo masculino	Sexo feminino	Menores de 21 annos		Sexo masculino	Sexo feminino	Menores de 21 annos			
				Sexo masculino	Sexo feminino			Sexo masculino	Sexo feminino		
	<i>Transporte</i> .....									878	7:155
	Alvarêdos.....	-	-	-	-	-	-	-	-	-	0
	Cabeça da Igreja.....	-	-	-	-	-	-	-	-	-	0
	Candedo.....	-	-	-	-	-	-	-	-	-	0
	Cellas.....	-	-	-	-	-	-	-	-	-	0
	Curópos.....	-	-	-	-	-	-	-	-	-	0
	Edral.....	-	-	-	-	-	-	-	-	-	0
	Edrosa.....	-	-	-	-	1	-	-	-	-	1
	Ervedosa.....	-	-	-	-	-	-	-	-	-	0
	Fresulfe.....	-	-	-	-	-	-	-	-	-	0
	Mofreira.....	-	-	-	-	-	-	-	-	-	0
	Moimenta.....	-	-	-	-	-	-	-	-	-	0
	Montouto.....	-	-	-	1	-	-	-	-	1	1
	Nunes.....	-	-	-	-	-	-	-	-	-	0
	Ousilhão.....	-	-	-	-	-	1	-	-	-	1
	Paçô.....	-	-	-	-	-	-	-	-	-	0
	Penhas Juntas.....	-	-	-	-	-	-	-	-	-	0
Vinhaes.....	Pinheiro Novo.....	-	-	-	-	-	1	-	-	-	1
	Quiraz.....	2	1	-	-	-	2	-	-	-	5
	Rebordello.....	-	1	-	-	-	1	-	2	2	4
	Santa Cruz.....	-	-	-	-	-	-	-	-	-	0
	Santalha.....	-	-	-	-	-	-	-	-	-	0
	S. Jumil.....	-	-	-	-	-	-	-	-	-	0
	Sobreiro de Baixo.....	-	-	1	1	-	-	-	-	2	2
	Soeira.....	1	-	-	-	-	-	-	-	-	1
	Travanca.....	-	-	-	-	-	-	-	-	-	0
	Tuizello.....	1	-	1	-	-	-	-	-	1	2
	Valle das Fontes.....	-	1	-	-	-	-	-	-	-	1
	Valle de Janeiro.....	-	-	-	-	-	-	-	-	-	0
	Villa Boa de Ousilhão.....	1	-	-	-	-	-	-	-	-	1
	Villa Verde.....	1	-	-	-	-	-	-	-	-	1
	Villar de Lomba.....	-	-	-	-	-	-	-	-	-	0
	Villar de Ossos.....	-	1	-	-	-	-	-	-	-	1
	Villar de Peregrinos.....	-	-	-	-	-	-	-	-	-	0
	Villar Sêco de Lomba.....	1	4	1	-	-	-	-	-	1	6
	Viseu {occidental.....	2	2	-	-	-	1	-	-	-	5
	{oriental.....	-	3	-	-	-	-	-	-	-	3
Viseu.....	Abravezes.....	1	-	-	-	-	-	-	-	-	1
	Barreiros.....	-	1	-	-	-	-	-	-	-	1
	Boa Aldeia.....	-	2	-	1	-	1	-	1	2	5
										887	7:198

Concelhos	Freguesias	Cegos indigentes				Cegos não indigentes				Totalidade de cegos menores de 21 annos	Totalidade de cegos
		Sexo masculino	Sexo feminino	Menores de 21 annos		Sexo masculino	Sexo feminino	Menores de 21 annos			
				Sexo masculino	Sexo feminino			Sexo masculino	Sexo feminino		
	<i>Transporte</i> .....									887	7:198
	Bodiosa.....	-	-	1	-	-	-	-	-	1	1
	Calde.....	-	-	-	-	1	-	-	-	-	1
	Campo.....	-	-	-	-	-	-	-	-	-	0
	Cavernães.....	-	-	-	-	1	-	-	-	-	1
	Cepões.....	-	2	-	-	-	-	-	-	-	2
	Cotta.....	1	-	-	-	1	2	-	1	1	5
	Couto de Baixo.....	-	-	-	-	-	1	-	-	-	1
	Couto de Cima.....	1	-	-	-	-	-	-	-	-	1
	Fail.....	-	-	-	-	-	-	-	-	-	0
	Farminhão.....	1	1	-	-	-	-	-	-	-	2
	Fragosella.....	-	-	-	-	1	-	-	-	-	1
	France.....	-	-	-	-	-	-	-	-	-	0
	Lordosa.....	-	1	-	-	-	1	-	-	-	2
Viscu.....	Lourosa.....	-	-	-	-	1	2	-	-	-	3
	Mundão.....	-	-	-	-	-	-	-	-	-	0
	Orgens.....	-	-	-	-	1	-	-	-	-	1
	Povolide.....	2	-	1	-	-	-	-	-	1	3
	Ranhados.....	-	-	-	-	-	-	-	-	-	0
	Ribafeita.....	2	-	1	-	1	1	-	-	1	5
	Rio de Loba.....	1	1	-	1	-	1	-	-	1	4
	S. Cipriano.....	-	-	-	-	-	-	-	-	-	0
	S. Salvador.....	3	1	-	-	1	-	-	-	-	5
	Santos Evos.....	1	-	1	-	2	1	-	-	1	5
	Silgueiros.....	-	-	-	-	2	6	-	-	-	8
	Torredeita.....	1	1	-	-	-	5	-	-	-	7
	Villa Chã de Sá.....	-	-	-	-	-	-	-	-	-	0
	Villa do Souto.....	-	1	-	-	-	-	-	-	-	1
	Vouzella.....	1	1	-	-	-	2	-	-	-	4
	Alcofra.....	2	1	-	1	-	-	-	-	1	4
	Cambra.....	-	-	1	-	-	-	-	-	1	1
	Campia.....	-	-	-	-	-	-	-	-	-	0
	Carvalho de Vermelhos.....	-	-	-	-	-	-	-	-	-	0
Vouzella.....	Fatunços.....	-	1	-	-	1	-	-	-	-	2
	Figueiredo das Donas.....	-	-	-	-	-	-	-	-	-	0
	Fornello do Monte.....	-	-	-	-	1	1	-	-	-	2
	Paços de Vilharigues.....	1	-	-	-	1	-	-	-	-	2
	Queirã.....	1	-	-	-	1	-	-	-	-	2
	S. Miguel do Mato.....	-	-	-	-	1	2	-	-	-	3
	Ventosa.....	1	2	-	-	1	-	-	-	-	4
										895	7:281

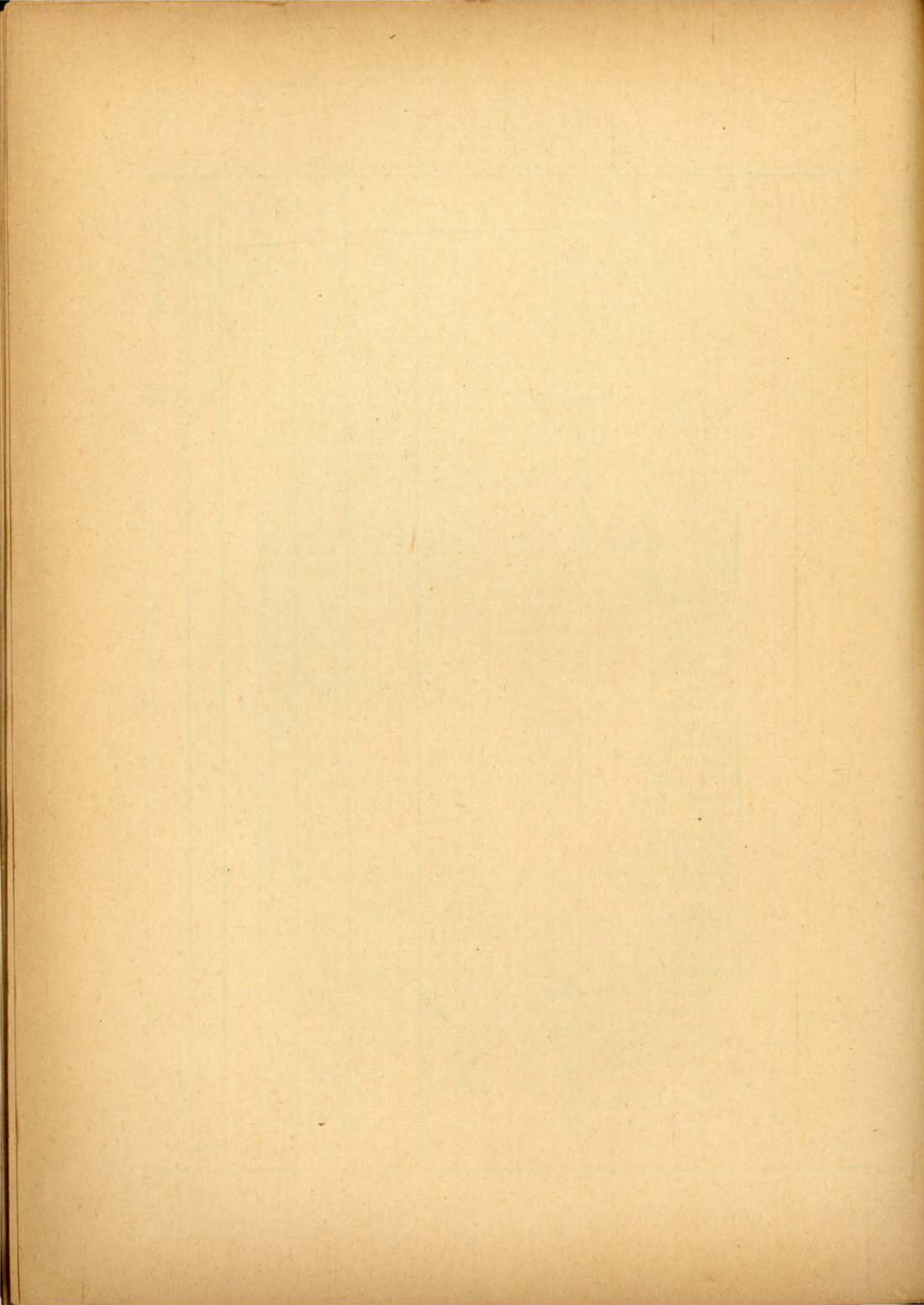





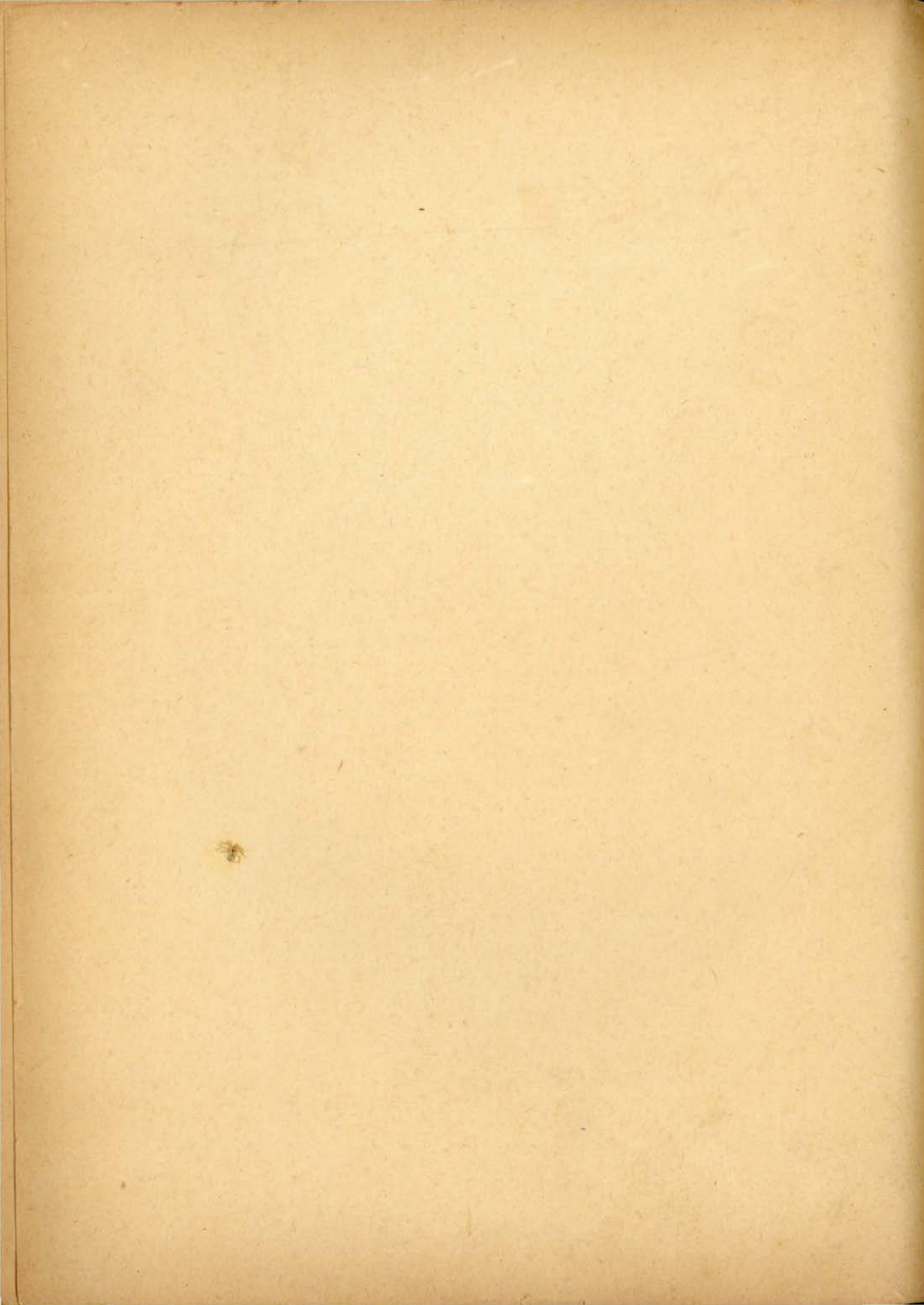





A venda dêste volume reverte na totalidade a favor das  
Escolas de Cegos de Lisboa e Pôrto



Jornal dos cegos

Rev. 28 V/reservaçõe

R