

# ILUSTRAÇÃO PORTUGUEZA

PROPRIEDADE DA SOCIEDADE NACIONAL DE TIPOGRAFIA

6 de Março de 1941

Director — TITO MARTINS  
EDITOR — *Jose Benigno Peres*

Redacção, Administração e Oficinas  
Rua do «Século» 49 — LISBOA

N.º 980

## O CICLONE DE 15 DE FEVEREIRO



*A nau «Portugal» desmantelada pelo vento, em frente de Belem*



*Aspecto da Ribeira Nova, coberta de destroços de fragatas*

# O CICLONE DE 15 DE FEVEREIRO



*Emocionante aspecto do Cais do Sodrê, na ocasião em que o ciclone atingia o auge da violencia*

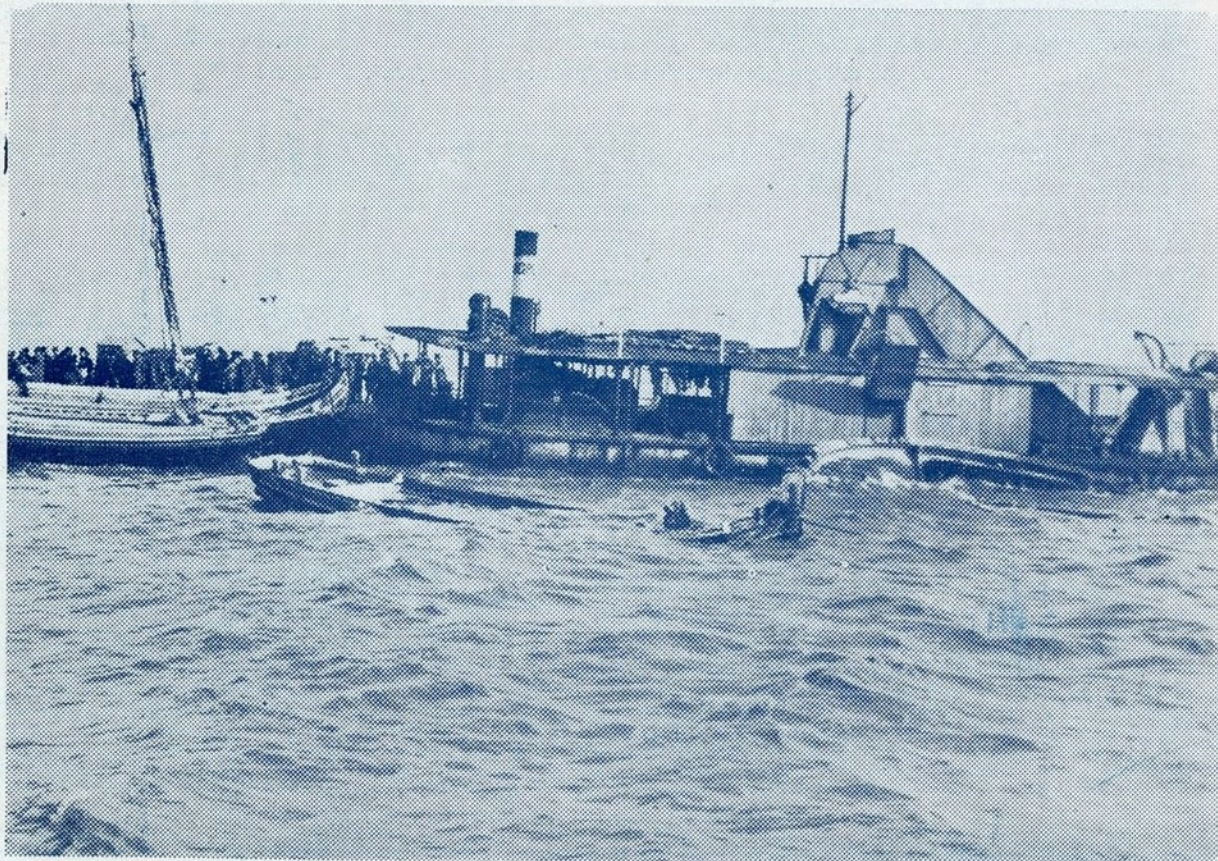

*Ao que ficou reduzida a doca do Cais do Sodrê*



*O estado deplorável em que ficou o cais do Bugio, em Viana do Castelo, após o ciclone*



*A Praça do mercado, em Vila Real, quâsi inteiramente destruída pelo ciclone*



*Nos cemitérios o temporal também causou estragos consideráveis. Um aspecto do cemitério dos Prazeres, em que tombaram dezenas de ciprestes, que danificaram muitos jazigos*

# O ciclone de 15 de Fevereiro através todo o país

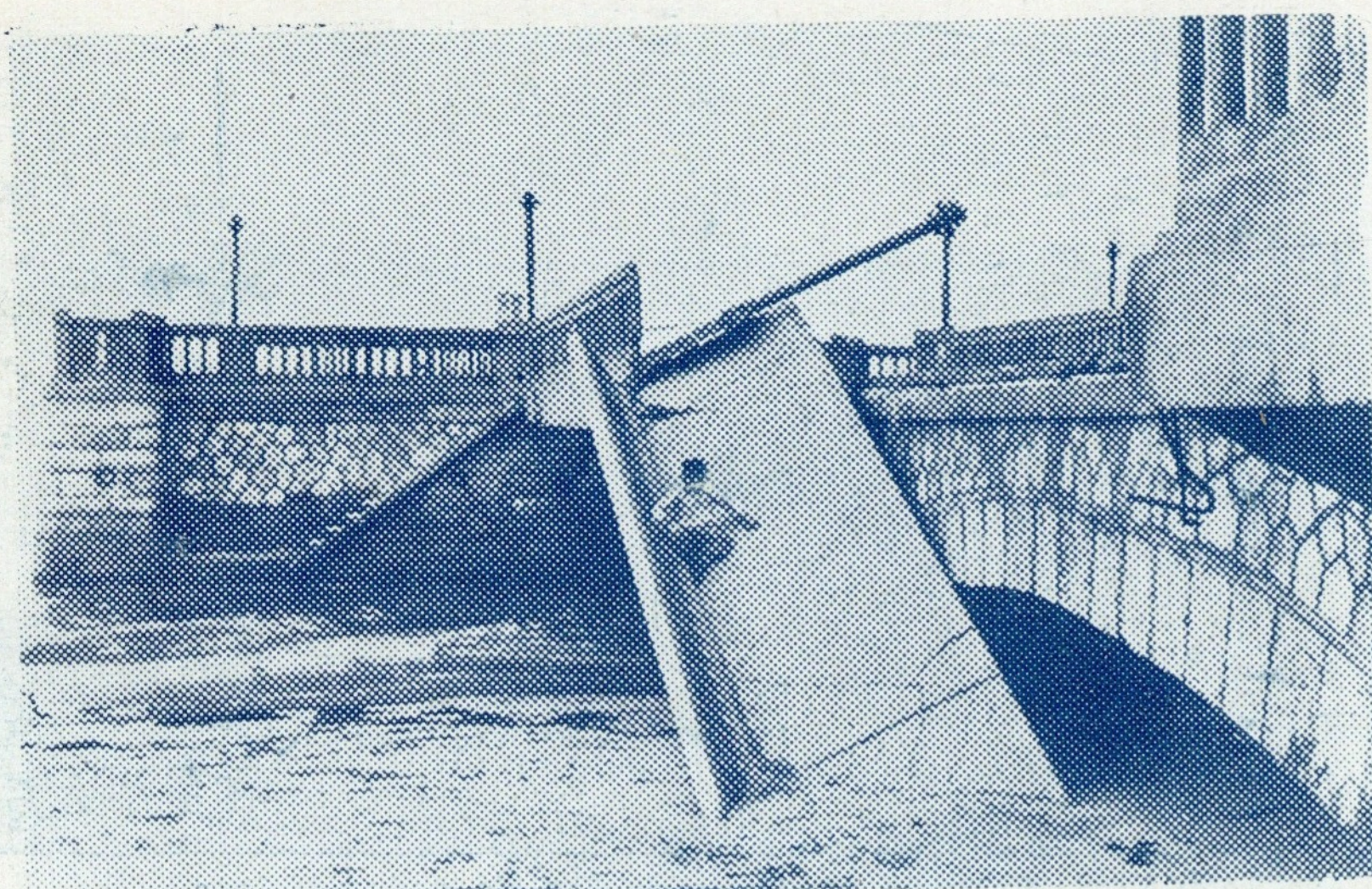

*A ponte da Trafaria desmantelada pelas vagas*



*Um aspecto da catastrophe ferroviária que se registou entre as estações de Nelas e Carregal do Sal*

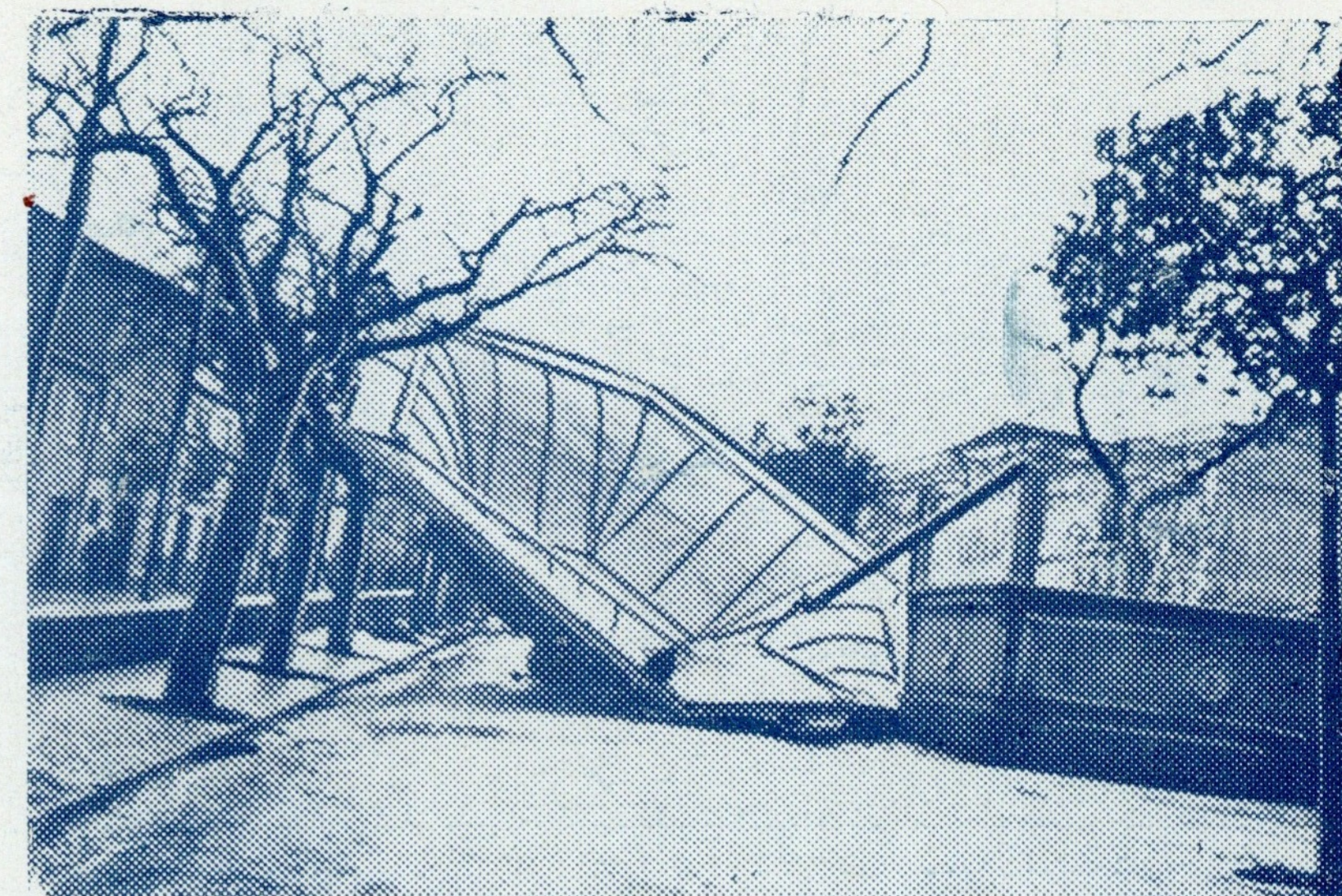

*A cupula do coreto do largo de Carnide completamente arrancada pelo vento*



*Nas ruas de Cascais, inundadas pela água do mar, chegaram a andar barcos a remos*



*Na estrada do Porto a Braga, perto da Trofa, viam-se derrubados muitos postos telefónicos e árvores*



*Uma fragata despedaçada por um eucalipto, em Alcochete*



*Uma das casas destruídas pelo vendaval, em Porto de Moz*



*Nos arredores de Faro, o ciclone derrubou numerosas amendoeiras, que já se encontravam em flor*



*Na Malveira, os estragos causados pelo temporal nos arvoredos foram particularmente importantes*

# O CICLONE DE 15 DE FEVEREIRO

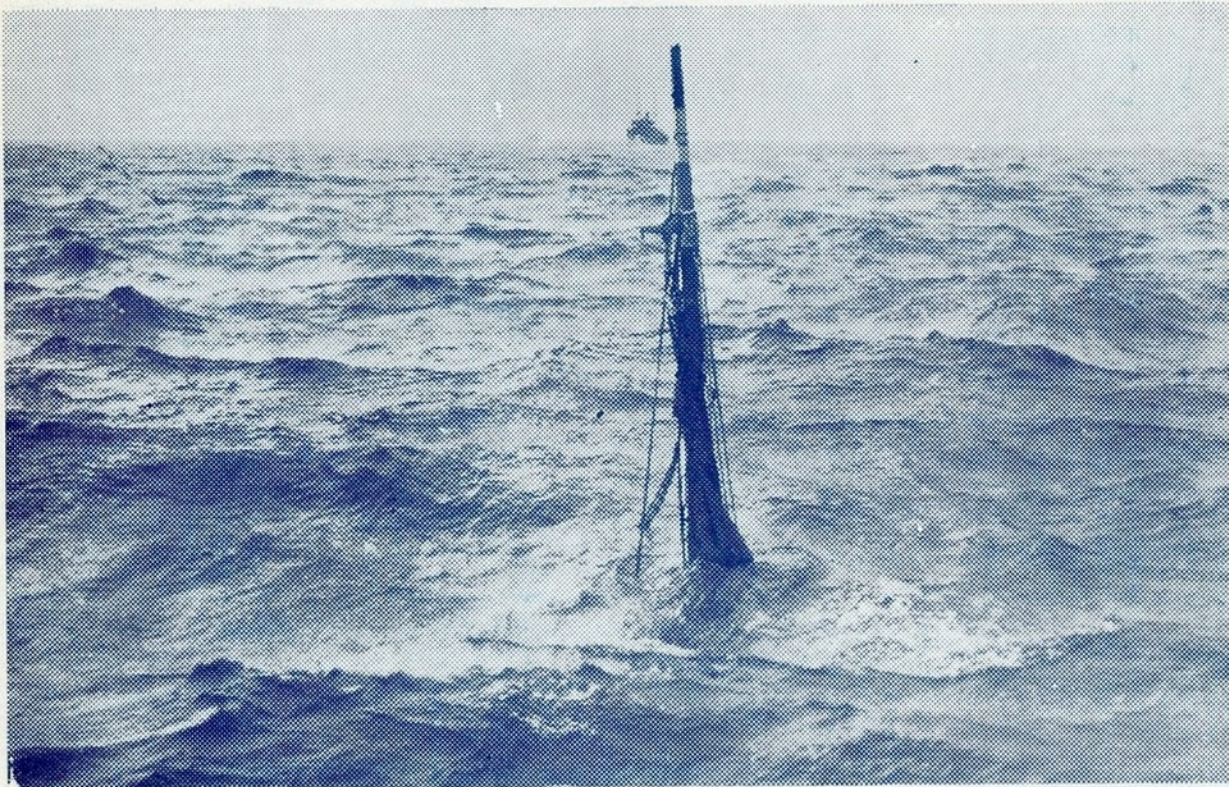

*Mastro duma fragata submersa pelo temporal*



*Eucaliptos gigantes derrubados sobre a linha ferrea, junto da Casa de Bragança, em Vendas Novas*



*Montes de destroços a que ficaram reduzidos os estaleiros de Alcochete*

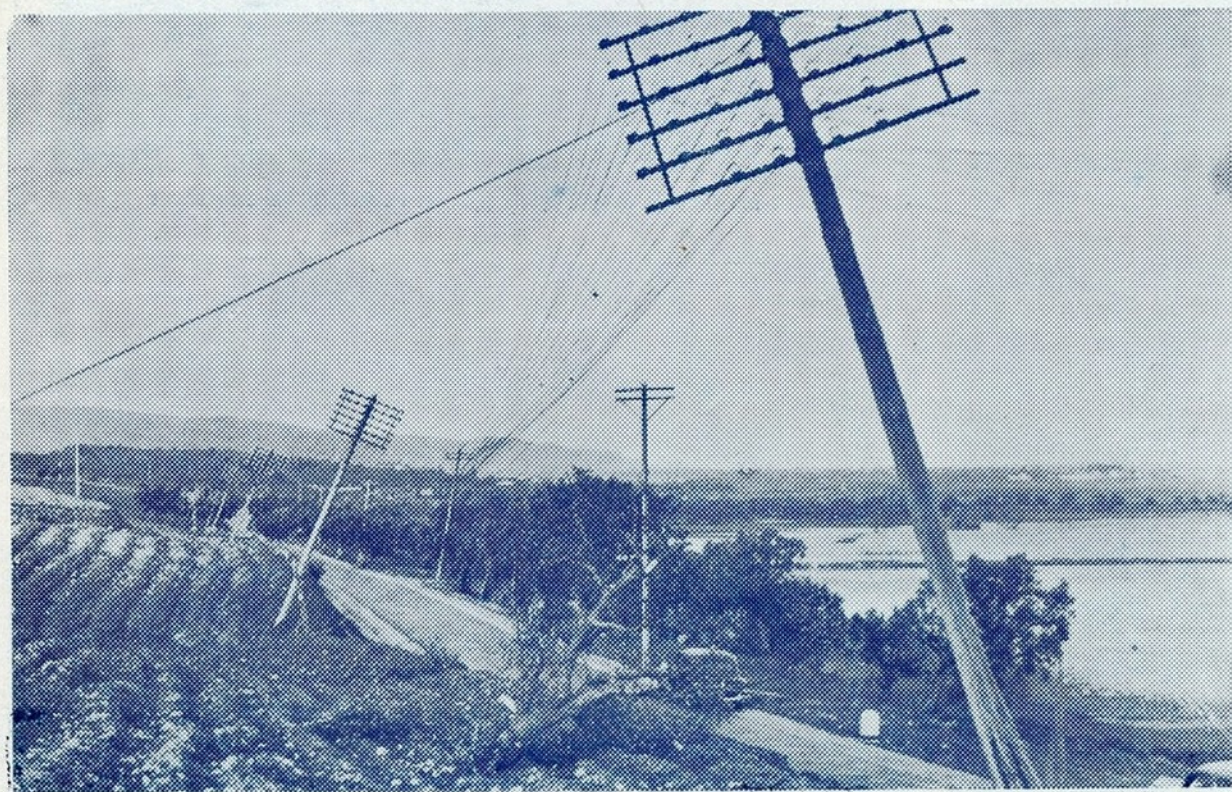

*Postes telegraficos meio derrubados pelo vento nas imediações de Alverca*



*Rebentação das ondas em Cascais, durante o temporal*



# «AGENDA DO LAR»

PARA 1941

*Um volume cartonado,  
com artistica capa  
a côres e ouro*

**1 0 \$ 0 0**

---

**A' venda nas livrarias  
e nas sucursais de «O Século»**

---

Pedidos à

**Editorial "O SÉCULO,"**

**Rua do Século, 63 — LISBOA**