Av. dos Estados Unidos da América. Em baixo: Parque Eduardo VII: por aqui passará o prolongamento da Avenida da Liberdade

neses e romanos, antes do início da era cristã, levou muito mais de dois mil anos, até 1910, a fixar no casario das suas sete colinas 431 733 pessoas.
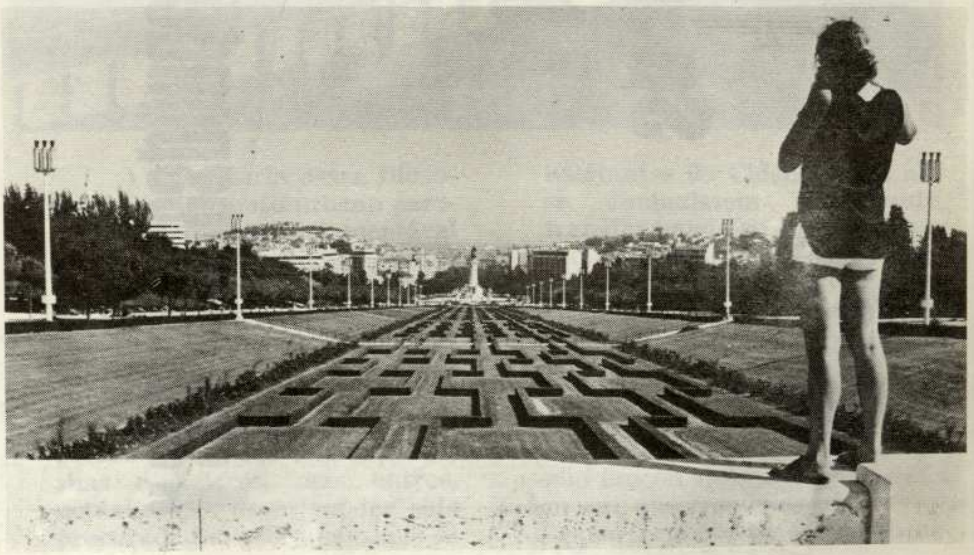
(...) Gerações e gerações, durante séculos, assistiram em seguida aos acontecimentos que a iriam transformando e aumentando, paulatinamente, até 1755. Sacudidelas violentas da terra e a invasão do mar vibraram-lhe, então, um golpe profundo. Mas depois de um período de reconstrução espectacular retomou o seu ritmo lento de crescimento, que o liberalismo, mais tarde, intensificou um pouco, até 1910, data em que eu vim ao mundo, com a República