Ano 105.º — N.º 37.127 — Preço 1$00

A MAIOR TIRAGEM E EXPANSÃO DE TODOS OS JORNAIS PORTUGUESES

Quinta-feira, 17 de Julho de 1969

SHORTCAKE ALIANÇA

Diario de Noticias

PROPRIEDADE DA EMPRESA NACIONAL DE PUBLICIDADE
REDACÇÃO, ADMINISTRAÇÃO E OFICINAS: AVENIDA DA LIBERDADE, 266 — LISBOA-2

DIRECTOR — AUGUSTO DE CASTRO

Editor: ALBERTO RAMIRES DOS REIS
End. Teleg.º NOTICIAS
Telefone: 48104 (P P C. A. — 8 linhas)
49474 e 49475

INDÚSTRIA AGRICULTURA
NAVEGAÇÃO E PESCA
— ACESSÓRIOS —
CASA CHAVES CAMINHA
LISBOA PORTO

O SONHO COMEÇOU ONTEM A REALIZAR-SE

NO DIA 21 O MAIOR FEITO DO SÉC. XX

A TERRA TREMEU QUANDO «APOLO» PARTIU

Hoje, conclusão do artigo de RAYMOND CARTIER

"SE TODA A LUA FOSSE DE DIAMANTE PURO NÃO SERIA COMPENSADOR TRAZÊ-LA PARA TERRA"

AS MULHERES AMERICANAS DESPENDEM DEZ VEZES MAIS DINHEIRO COM OS SEUS VESTIDOS DO QUE O ESTADO COM A AVENTURA ESPACIAL

(NA 9.ª PÁGINA)

O comandante Neil Armstrong que, dentro de dias, será o primeiro homem a pisar a Lua. Dele diz a sua mãe: «A mão de Deus não é estranha à escolha do meu filho... É por isso que não tenho medo»

(TELEFOTO PARA O «DIARIO DE NOTICIAS»)

TUDO DECORREU COMO ESTAVA PREVISTO:

CÁPSULA E MÓDULO SEGUEM ACOPLADOS A CAMINHO DA LUA

- É QUASE NULA A POSSIBILIDADE DE CONTAMINAÇÃO DE GERMES APÓS O REGRESSO À TERRA

HIPÓTESE QUASE TRÁGICA:

Se um dos astronautas caisse e fracturasse uma perna... seria muito difícil ao companheiro poder transportá-lo para bordo do módulo dado que o escafandro não os deixa dobrar

(Nas 7, 9 e 14 págs.)

DA "APOLO" PARA A TERRA:

"VEMOS ALGUMAS TROVOADAS LÁ EM BAIXO..."

DA TERRA PARA A "APOLO":

"COM VOCÊS ESTÁ TUDO A CORRER BEM"

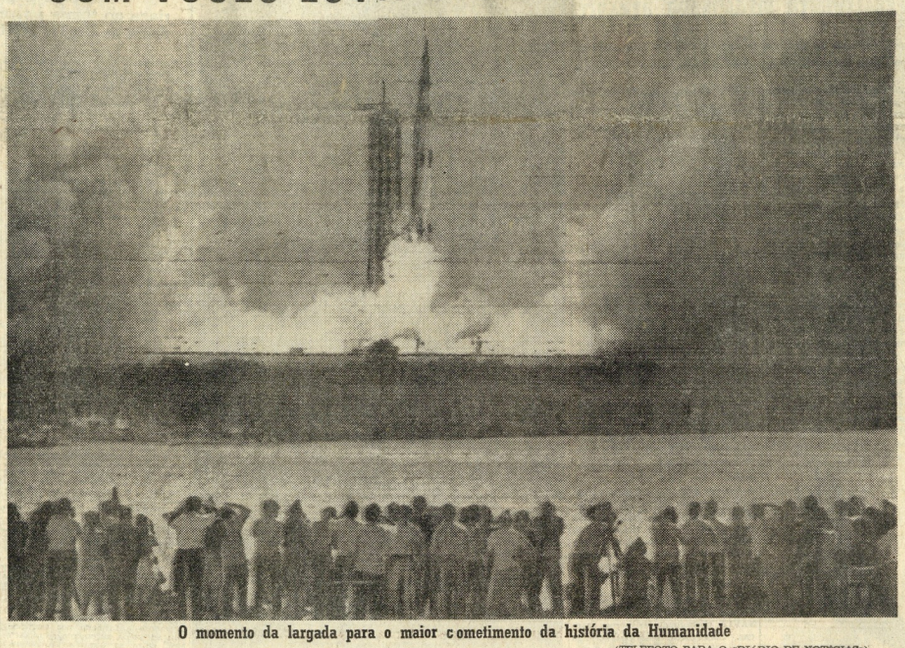

O momento da largada para o maior cometimento da história da Humanidade

(TELEFOTO PARA O «DIARIO DE NOTICIAS»)

A visita do Chefe do Governo ao Brasil

RECEPÇÃO NO PALÁCIO DE BELÉM

oferecida pelo Chefe do Estado

O Chefe do Estado oferece hoje, às 17 horas, no Palácio de Belém, uma recepção ao sr. Presidente do Conselho e à comitiva oficial que o acompanhou na sua recente viagem ao Brasil.

O "Diário de Notícias" tem hoje 28 páginas

O INCRÍVEL ACONTECEU NO ESTÁDIO DE LOURENÇO MARQUES

OS SURDOS OUVEM
OS PARALÍTICOS ANDAM
AS HÉRNIAS FOGEM
E... ATÉ OS LADRÕES SE ACUSAM!

LOURENÇO MARQUES, 16. — Sensação no estádio desta cidade: um evangelista brasileiro, de nome Sehiho, fez uma série de «milagres» diante de dez mil pessoas.

Segundo várias testemunhas, uma rapariguinha [illegible] de nascença começou a andar e um garoto de oito anos, filho de uma família conhecida na cidade, atingido por uma atrofia muscular congénita, levantou-se da cadeira de rodas e dirigiu-se a correr para a tribuna do pregador. Por outro lado, várias pessoas que sofriam de hérnias, sentiram-se aliviadas do seu mal em poucos segundos.

A assistência não tinha, porém, ainda atingido o máximo da surpresa: o pregador gritou de súbito «que todos os ladrões aqui presentes levantem a mão». Centenas de mãos ergueram-se espontaneamente.

O autor dos «milagres», que diz não ser um curandeiro nem um mago, afirma ter renunciado à sua fortuna e aos bens da terra para se consagrar inteiramente à causa de Cristo. — (F. P.).

EM ESPANHA, A LUA PASSOU A SEGUNDO PLANO...

FRANCO CONVOCOU AS CORTES

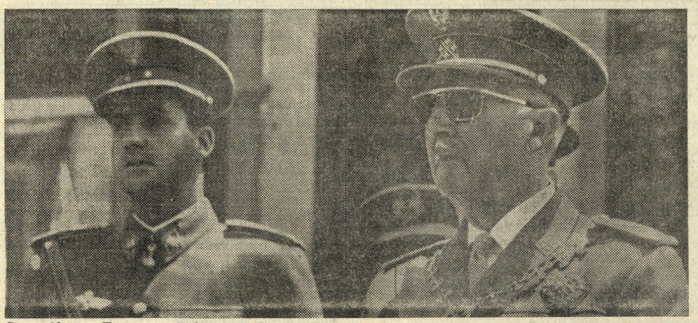

O Generalíssimo Franco e o Príncipe D. João Carlos, lado a lado, assistindo a um desfile militar em Madrid

PARA FAZER NA TERÇA-FEIRA

UMA IMPORTANTE COMUNICAÇÃO

ADMITE-SE QUE O SUCESSOR DO CHEFE DO ESTADO SEJA O PRÍNCIPE D. JOÃO CARLOS

(NA 5.ª PÁGINA)