SABER ALVALADE

COMÉRCIO

ROTEIRO DE UM BAIRRO

MERCADO ALVALADE NORTE a 1000 metros... | MERCADO DE LEVANTE ALVALADE SUL a 900 metros...

O presidente do Município, ao entrar no novo mercado, recebe as homenagens das vendedeiras

O presidente da Câmara inaugurou hoje o mercado de Alvalade 1

O populoso bairro de Alvalade, dispõe desde hoje de um magnífico mercado coberto, melhoramento que há muito se fazia sentir e que vem beneficiar os moradores locais, como prova a sua comparência ao acto inaugural em número de alguns milhares.

Pelas 10 horas, chegou ao local o sr. general França Borges, acompanhado do nosso prezado colega de «O Século» e funcionário superior da Câmara Elmano Laje Simões Coelho.

Já se encontravam à frente do elevadíssimo número de moradores do bairro, o sr. Aníbal Daniel, vice-presidente da Câmara, vereadores, directores de serviço e funcionários superiores da Câmara, o prior da freguesia, comandante da P. S. P. de Lisboa e da Polícia da Câmara Municipal; membros da Junta de

com a dimensão de 65 por 50 metros. Dentro em breve serão executados 28 balcões frigoríficos para criação e 4 bancas de ovos.

O custo do novo mercado foi de cerca de 12 000 contos.

Em dado momento falou o director dos Serviços de Abastecimento sr. dr. Filipe Morgado Romeira, que se congratulou pela inauguração de «um mercado modelar», saudando o sr. general França Borges «pela sua formação, seu saber e sua experiência, além de uma compreensão perfeita».

Disse que o público consumidor tomará consciência da grande vantagem dos mercados e condenou a venda ambulante, dizendo da necessidade da sua eliminação.

Falou depois o presidente da Junta de Freguesia local, sr. Paulino de Oliveira, encerrando a série

MERCADO ALVALADE NORTE

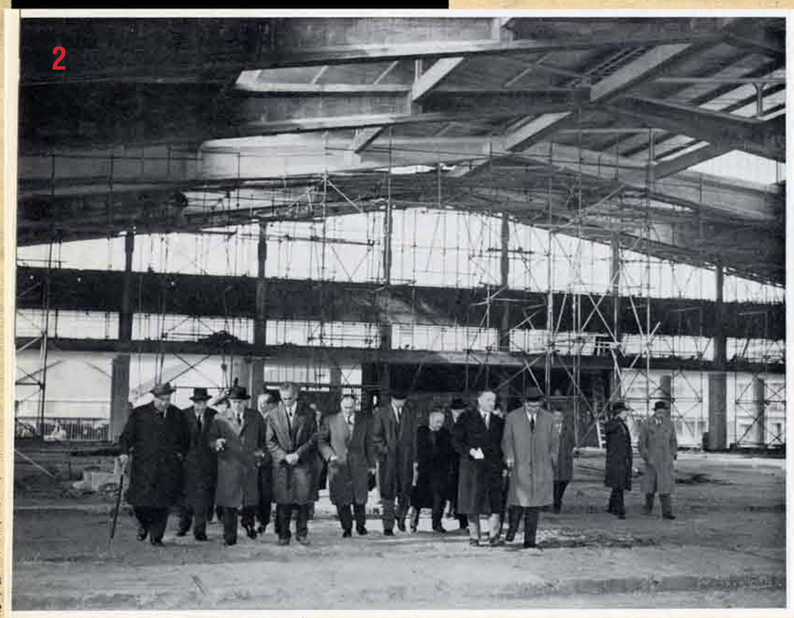

O PRESIDENTE DA CÂMARA 3 inaugurou em Alvalade

UM MODERNÍSSIMO MERCADO

Milhares de moradores beneficiados com o melhoramento dispensaram ao general França Borges carinhosa manifestação

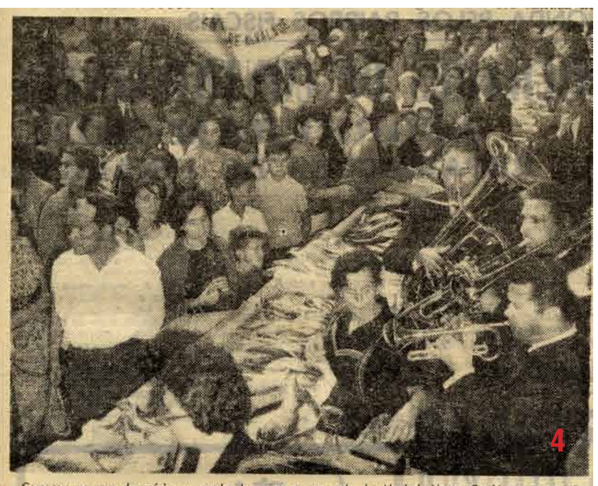

Começou ao som da música a venda do peixe no mercado de Alvalade-Norte. Oxalá os preços não desafinem, para os donos de casa não afinarem...

O mercado de Alvalade-Norte 5 foi inaugurado

O sr. presidente do Município inaugurou esta manhã o novo mercado de abastecimento de Alvalade-Norte, situado na Avenida Rio de Janeiro, junto à Avenida do Brasil.

O mercado é de construção simples, traçado sóbrio, não dispõe de estabelecimentos, e está equipado com duzentos e dezanove lugares de venda; cento e vinte para produtos hortícolas; vinte e dois para fruta; trinta, para caça; quarenta,

Inaugurado, ontem, o modernissimo mercado de Alvalade, registou logo grande afluência de público

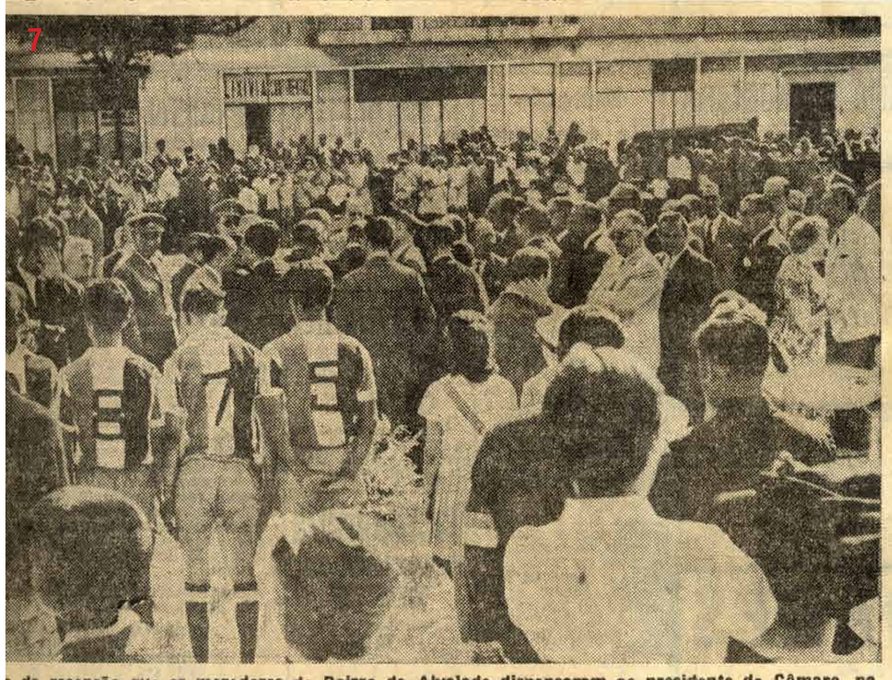

...o da recepção que os moradores do Bairro de Alvalade dispensaram ao presidente da Câmara, na cerimónia inaugural do novo mercado

MANHÃ DE FESTA EM ALVALADE

A POPULAÇÃO ACORREU 8 COM JUSTIFICADA ALEGRIA À INAUGURAÇÃO DO MODERNÍSSIMO MERCADO PELO PRESIDENTE DO MUNICÍPIO

No meio da multidão que enchia o mercado, o sr. general França Borges conversa com algumas vendedeiras

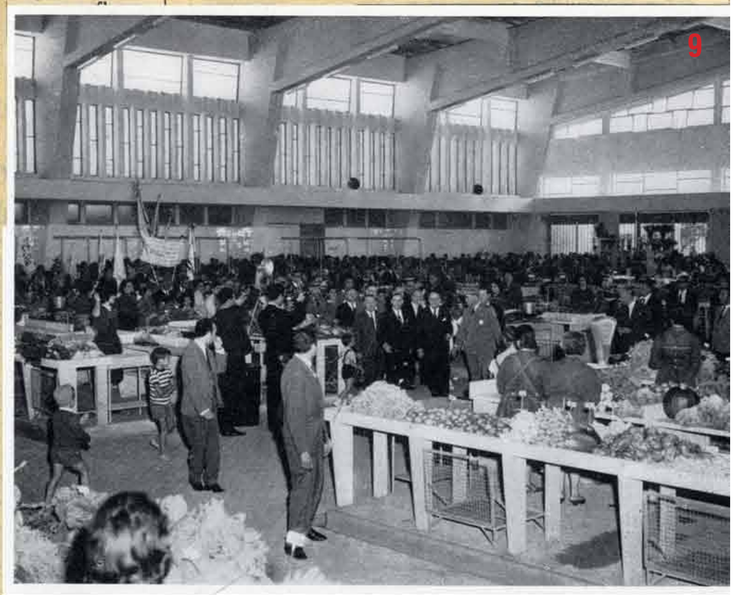

MERCADO DE LEVANTE ALVALADE SUL

A CIDADE 10

OS MERCADOS PROVISORIOS de Alvalade, Penha de França e Mouraria

TIVERAM NO SEU PRIMEIRO DIA GRANDE AFLUENCIA DE CONSUMIDORES

OS MERCADOS 11 provisórios e o matadouro foram visitados pela vereação e pelos jornalistas

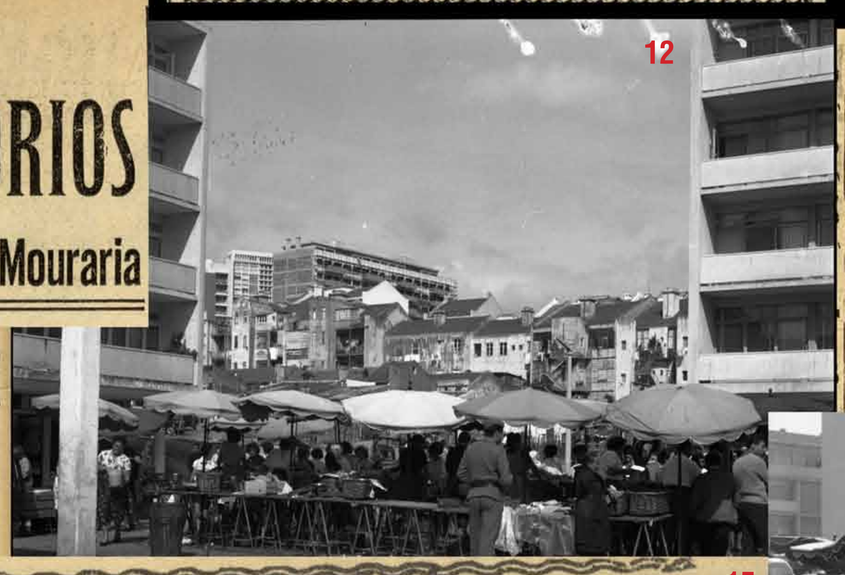

OS MERCADOS PROVISÓRIOS QUE SUBSTITUIRAM A PRAÇA DA FIGUEIRA REGISTARAM HOJE LARGA AFLUÊNCIA 13 DE COMPRADORES... E CURIOSOS

A's 6 horas de hoje, abriram ao público os mercados provisórios de Alvalade, Penha de França e do «Pátio do Saloio», á Mouraria. Em todos eles se verificou extraordinária afluência de

mercado da Mouraria um serviço de transito — pela direita.

Compradores e visitantes comprimiam-se no corredor da entrada, numa massa compacta. A dimensão

Novos mercados de Lisboa 15

Com grande concorrência de consumidores principiaram a funcionar, hoje, os mercados provisórios da rua Heliodoro Salgado, Mouraria é Alvalade, construidos em consequência do desaparecimento da velha Praça da Figueira.

Em 30 de Junho 1949 encerrava definitivamente o Mercado da Praça da Figueira, mercado central da cidade. No dia seguinte, eram inaugurados pela autarquia 3 mercados provisórios em 3 bairros da cidade: Penha de França, Mouraria e Alvalade. Este último (Mercado de Alvalade Sul) funciona ainda hoje em dia como mercado "de levante" (o único de Lisboa), nas manhãs de 2.ª feira a sábado, na Rua Antero de Figueiredo. Só em 31 de Julho 1964, após inauguração oficial com grande participação de moradores, a população de Alvalade passaria a ser servida por um mercado coberto, o Mercado de Alvalade Norte, na Avenida Rio de Janeiro. Um "mercado modelar" (projeto do arquiteto Costa Belém) com cerca de 3000 m2, 219 lugares de venda (de hortícolas, fruta, carne, peixe, ovos e flores), balcões frigoríficos e cantina, e que persiste ainda hoje como referência de qualidade no comércio de víveres. Funciona nas manhãs de 2.ª feira a sábado.

legenda

1. Diário de Lisboa, 31 de Julho de 1964, pág.7
2. Revista Municipal, Nº100 (1964), pág.80
3. Diário de Notícias, 1 de Agosto de 1964, pág.7
4. Diário Popular, 31 de Julho de 1964, pág.7
5. República, 31 de Julho de 1964, pág.7
6. Diário de Notícias,1 de Agosto de 1964, pág.7
7. Diário de Notícias,1 de Agosto de 1964, pág.7
8. Diário Popular, 31 de Julho de 1964, pág.7
9. Revista Municipal, Nº101-102 (1964), pág.132
10. Diário de Notícias, 2 de Julho de 1949, pág.4
11. O Século, 1 de Julho de 1949, pág.8
12. Mercado de Levante Alvalade Sul em 1961, AML/NF
13. Diário Popular, 1 de Julho de 1949, pág.6
14. Mercado de Levante Alvalade Sul em Julho de 1949, AML/NF
15. República, 1 de Julho de 1949, pág.6
16. Visita do Presidente da Câmara Municipal do Porto ao Mercado de Levante Alvalade Sul em Julho de 1962, AML/NF

LEIA AS NOTÍCIAS COMPLETAS NO SITE blx.cm-lisboa.pt

LISBOA BIBLIOTECAS MUNICIPAIS DE LISBOA BLX há 130 anos a ler em Lisboa 1883-2013

ANA BRANCO 2013