Histórias curtas de muitos bichos

José Cardoso Pires lança «A República dos Corvos»

«A República dos Corvos» é o título do novo livro de José Cardoso Pires, ontem lançado pelas Publicações Dom Quixote. Trata-se de um conjunto de sete contos inéditos (com excepção de «Dinossauro Excelentíssimo»), tendo como característica comum a presença de bichos.

DE SALIENTAR que na mesma sessão de lançamento, efectuada durante um jantar num hotel de Lisboa, aquela editora apresentou igualmente o primeiro dos seus audiolivros, constituído precisamente pela gravação, em quatro cassetes, da leitura de *O Delfim* pelo actor Luís Lucas. Recordamos que *O Delfim* é uma das obras mais conhecidas de José Cardoso Pires.

Quanto a *A República dos Corvos*, é um livro de contos ou de histórias curtas, como o autor prefere, tendo como *heróis* os mais variados bichos. Todos os contos abordam «o bestiário que cada homem transporta dentro de si», como escreve Cardoso Pires.

Aliás, este escritor fala constantemente da presença de bichos em quase todas as suas outras obras, como salientou Eduardo Guerra Carneiro, na apresentação deste novo livro, citando-os um a um, até à exaustão, o que parece ter surpreendido o próprio Cardoso Pires.

Quanto a Manuel Alberto Valente, falando em nome da editora, sublinhou que há um ano atrás se tinha feito o lançamento de *Alexandra Alpha*, com o qual se iniciou o trabalho da Dom Quixote com Cardoso Pires. Essa obra teve já 60 mil exemplares vendidos e uma edição no Brasil, além de estar em curso a sua tradução em várias línguas. Por outro lado, conquistou o aplauso unânime da crítica.

Quanto a *O Delfim*, vai já na décima edição, sendo agora objecto desta iniciativa dos audiolivros. Foi ainda referido o propósito da editora de publicar a obra completa de Cardoso Pires, preparando-se uma nova edição da *Balada da Praia dos Cães* e uma edição especial de *A Cartilha de Marialva*, ilustrada por Costa Pinheiro.

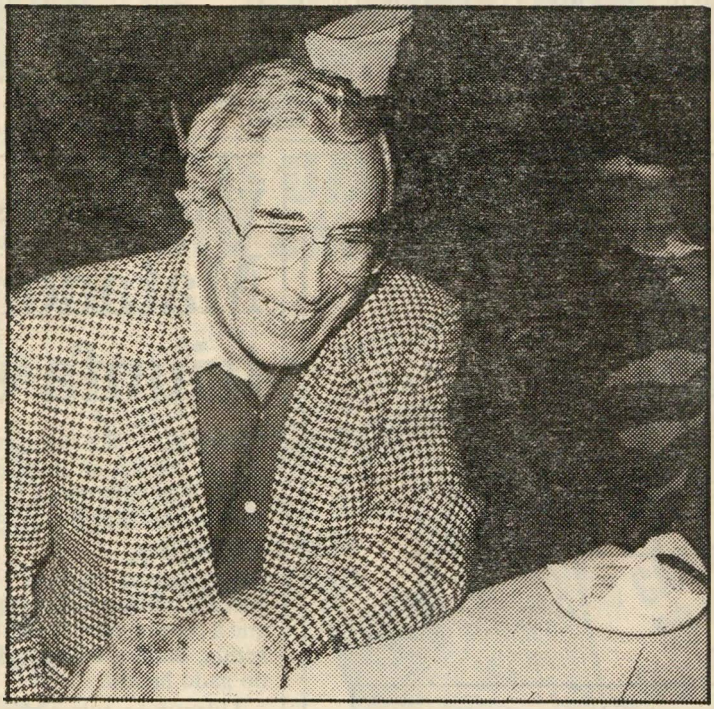

Cardoso Pires num momento do lançamento do seu último livro