

# JORNAL DE NOTÍCIAS

Redacção, Administração e Oficinas: Av. dos Alados  
144-148 — Porto — Propriedade da Empresa do «Jornal  
de Notícias», End. Telefónico: NOTÍCIAS — PORTO  
Telefones (P.P.C.): 2 7 3 1 3 — 2 7 3 1 4 — 2 7 3 1 5

Director: M. PACHECO DE MIRANDA

SÁBADO, 6 — AGOSTO — 1966  
ANO 79.º — NÚMERO 65 — PREÇO 1\$00  
EDITOR: CARLOS ROCHA

**FIGO-BAR**  
*Nacional*

Bolacha de fórmula inglesa fabricada  
em máquinas expressamente importadas  
de Inglaterra



Nestes últimos tempos, tem-se falado muito da ponte sobre o Tejo. Mas falava-se em termos de «futura ponte». A partir de hoje é diferente — é a ponte mesmo. Porque é hoje que a inaugura o chefe do Estado. Milhares de pessoas já se encontram na capital, para assistir ao acontecimento. Não há um só lugar vago em hotéis ou pensões.

(Notícia na página onze)

## UMA LONGA BATALHA NOS COMUNS

# DEPUTADOS DORMIRAM EM LEITOS DE CAMPANHA

## O PRESIDENTE E A EMBAIXADORA



No Palácio de Belém, realizou-se ontem uma cerimónia relativamente vulgar: o presidente da República recebeu o representante de um país amigo que ia entregar-lhe as suas credenciais. Mas, desta vez, a cerimónia tinha algo de diferente — porque o representante diplomático era uma senhora: a embaixadora das Filipinas.

(Notícia na página seis)

PROTESTO SOVIÉTICO  
CONTRA OS BOMBARDEAMENTOS  
DE HAIFONG

Página oito

**RUSK: É INACEITÁVEL  
A NOTA DE MOSCOVO**

ESTE NÚMERO  
TEM 20 PÁGINAS

No 2.º caderno:

«Alto Minho»  
e um mapa  
da  
Volta a Portugal

## VITÓRIA DE UM NOVO OU DE UM CONSAGRADO?

A GRANDE INCÓGNITA DA «VOLTA»

LER EM «DESPORTO»

- LOGO À NOITE  
NO ESTÁDIO DAS ANTAS  
AS PRIMEIRAS PEDALADAS  
DOS 67 CICLISTAS

ESTES JÁ GANHARAM



CARLOS CARVALHO



SOUSA CARDOSO



MÁRIO SILVA



JOÃO ROQUE



JOAQUIM LEÃO



PEIXOTO ALVES

- **Facilitado o caminho para a aprovação da lei sobre preços e receitas**

Página oito

**LUCY JOHNSON**

**CASA HOJE**

**EM WASHINGTON**

PÁGINA OITO





A MAIS VULTOSA OBRA DE ENGENHARIA...



PONTE SOBRE O TEJO

Algumas das firmas que colaboraram neste importante empreendimento:



SOCIEDADE GERAL DE CONSTRUÇÕES E OBRAS PÚBLICAS, LDA.

construiu o viaduto de acesso norte à Ponte sobre o Tejo

OBRAS EM CURSO:

- Barragem central e eclusa de navegação, do aproveitamento de Carrapatelo.
- Cais de Tróia - SETÚBAL

SEDE: R. DE S. BENTO, 644-6.º - LISBOA-2  
TELEFONES: 65 17 34 - 65 17 35 - 65 17 39

SOCIEDADE LISBONENSE DE METALIZAÇÃO, LDA

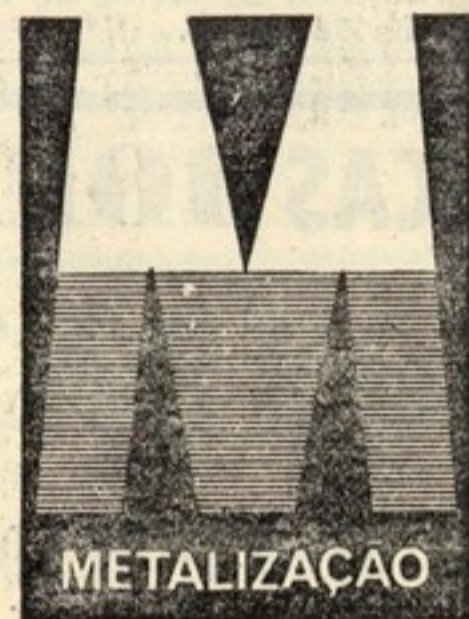

METALIZAÇÃO  
Telefone: 251 10 31  
Apartado N.º 3  
SACAVÉM

ANTICORROSÃO E DECORAÇÃO  
DECAPAGEM • METALIZAÇÃO • PINTURAS INDUSTRIAIS • GALVANIZAÇÃO • ELECTRODEPOSIÇÃO • PLASTIFICAÇÃO

RECUPERAÇÃO DE PEÇAS DE MÁQUINAS COM DESGASTE  
METALIZAÇÃO • ELECTRODEPOSIÇÃO • SOLDADURA

RECTIFICAÇÃO DE CÂMBOTAS E VEIOS



ELECTROTECNICOS REUNIDOS Lda.

executou toda a electrificação da ponte sobre o Tejo, viadutos e acessos, utilizando armaduras de iluminação e lâmpadas de vapor de mercúrio da sua representada

Westinghouse 

COLUNAS **Cavan** NA ILUMINAÇÃO DOS ACESSOS

SOC. PORTUGUESA **Cavan** S.A.R.L.  
RUA DE D. ESTEFANIA, 94-A/LISBOA-1  
TELEFS.: 4 78 12 - 5 01 29 - 55 68 53  
TELEG.: SOCAVAN



SIEMENS PORTUGAL

TEM A HONRA DE TER CONTRIBUÍDO PARA ESTE GRANDE EMPREENDIMENTO, FORNECENDO TODOS OS TRANSFORMADORES NUM TOTAL DE DEZANOVE UNIDADES, OS QUAIS FORAM CONSTRUÍDOS NA SUA FÁBRICA EM PORTUGAL

SIEMENS-COMPANHIA DE ELECTRICIDADE, S.A.R.L.  
SEDE: AVENIDA ALMIRANTE REIS, 65 - LISBOA-1  
DELEGAÇÃO TÉCNICA: RUA DAS CARMELITAS, 26 - PORTO  
FÁBRICA: MOTRA-EQUIPAMENTOS ELECTRICOS, S.A.R.L.  
SABUGO - OESTE

As máquinas de terraplenagem e os motores

CATERPILLAR

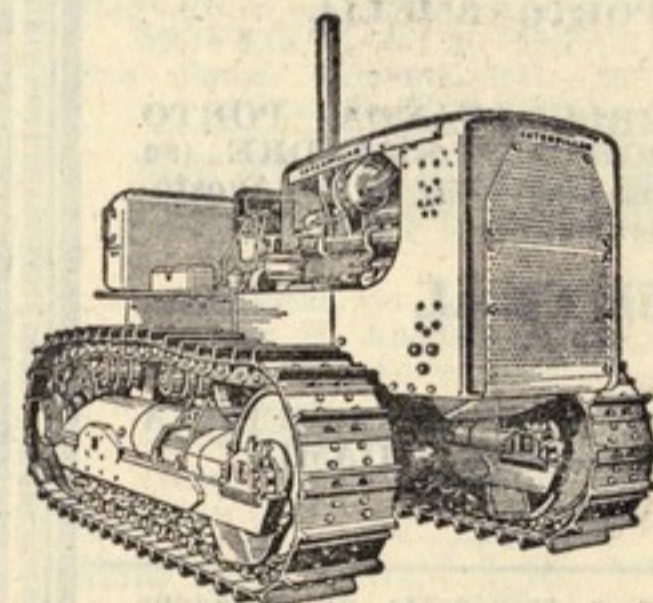

contribuíram para a realização desta grande obra

DISTRIBUIDORES:

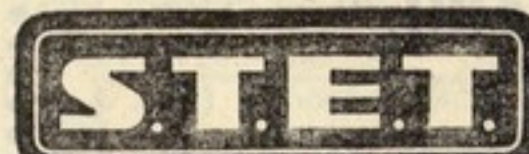

SOC. TÉCNICA DE EQUIPAMENTOS E TRACTORES S.A.R.L.  
PRIOR VELHO - SACAVÉM



CABOS ELÉCTRICOS AVILA

UTILIZADOS EXCLUSIVAMENTE na ponte e seus acessos por

ELECTROTÉCNICOS REUNIDOS, LDA.  
FÁBRICA DE CONDUTORES ELÉCTRICOS DIOGO D'AVILA, LDA.  
CAMPO PEQUENO, 21-1.º - LISBOA-1  
TEL. PPC (5 LINHAS) 76 61 94

# CIMENTO TEJO

NUMA DAS MAIORES PONTES DO MUNDO  
65.000 TONELADAS DE CIMENTO  
DA MAIOR FÁBRICA DA PENÍNSULA IBÉRICA

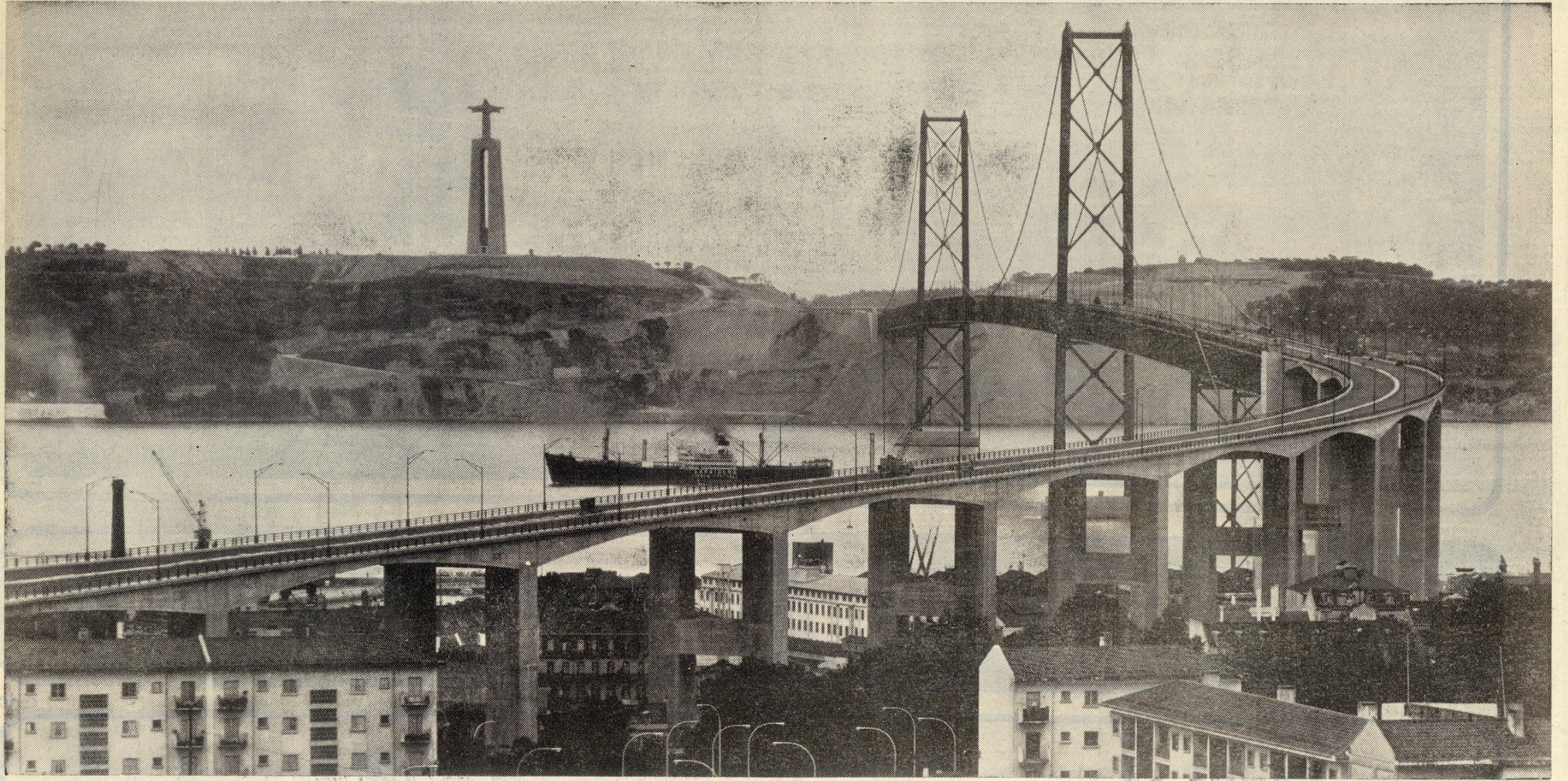

*Agora* **AUSTIN SEVEN**  
com  
**SUSPENSÃO\*HYDROLASTIC\***  
É, DE LONGE, O MAIS  
PERFEITO, SEGURO E CONFORTÁVEL  
CARRO UTILITÁRIO DO NOSSO TEMPO

**MESMO NAS PIORES ESTRADAS UMA SEGURANÇA, UMA SUAVIDADE INCOMPARÁVEIS!**

## CONFETARIA ATENEIA

Participa aos seus Ex mos Clientes que durante os meses de Agosto e Setembro, encerra aos Domingos, às 14 horas.

## CONFETARIA ARCÁDIA

Participa aos seus Ex mos Clientes que durante os meses de Agosto e Setembro, encerra aos Domingos, às 14 horas.

## PRENSAS EXCÊNTRICAS JOFE

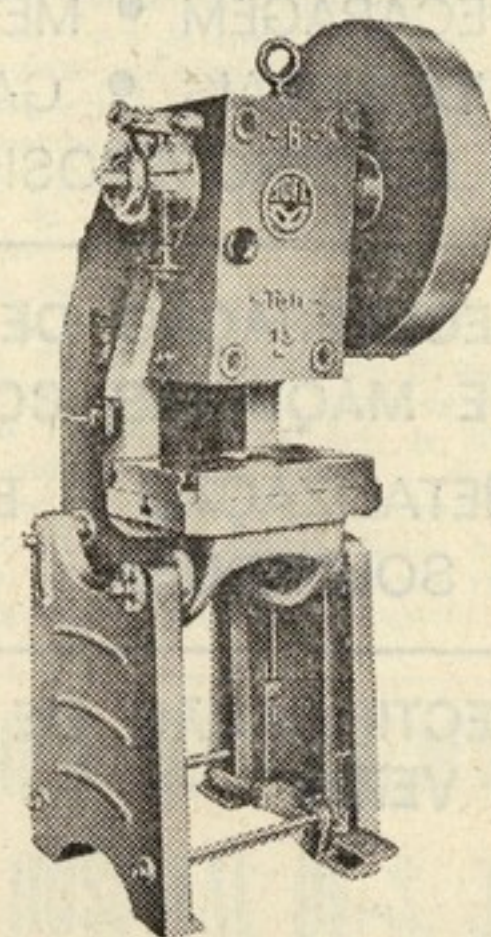

DE  
15-25-35-45 TONELADAS

ENTREGA IMEDIATA  
Consulte a n/ Secção Técnica

GOMES DE CASTRO & IRMÃO, LDA.  
TELEF. 20658 — 25544 — 36120 — 37520  
RUA GUEDES AZEVEDO, 229 - PORTO

FRIGORIFICOS DE GRANDE CLASSE  
todos sobre rodas

companhia colonial de navegação

PARTIDAS DESTINOS

**LINHA DE ÁFRICA**

«IMPÉRIO»  
a sair de Lisboa em 17 de Agosto às 16 horas

«BENGUELA»  
a sair de Lisboa em 31 de Agosto às 16 horas

«SANTA MARIA»  
a sair de Lisboa em 12 de Agosto e 16 de Setembro às 16 horas

Com escala por FUNCHAL, para: S. TOMÉ, LUANDA, LOBITO, MOÇAMÉDES, CIDADE DO CABO, LOURENÇO MARQUES, BEIRA, MOCAMBIQUE, NACALA e PORTO AMÉLIA.

Para: PRÍNCIPE, S. TOMÉ, AMBRIZ, LUANDA, PORTO AMBOIM, LOBITO, MOÇAMÉDES e PORTO ALEXANDRE (se necessário). Recebe carga em Leixões nos dias 27 e 29 de Agosto. Pagamento de despachos até ao dia 30 de Agosto.

**LINHA DA AMÉRICA CENTRAL**

Com escala por VIGO e FUNCHAL, para: TENERIFE, LA GUAIRA, CURAÇAU e PORTO EVERGLADES (MIAMI).

Chama-se a atenção dos senhores Passageiros para o que está regulamentado sobre o transporte de bagagens

LISBOA — Rua de S. Julião, 63 — Tel. 369621/8 PORTO — Rua Infante D. Henrique, 9 — Tel. 23342

## AMBRA

O FRIGORIFICO SENSACÃO

Preços desde  
**Esc. 2.990**

Repr. SABEL - R. D. Estefânea, 98 LISBOA

**A VENDA EM**

ESTABELECIMENTOS  
CANCELA  
Rua Sá da Bandeira n.º 772  
PORTO

APROVEITE A SENSACIONAL CAMPANHA DE AGOSTO

Compre já o seu frigorífico com grandes facilidades de pagamento.

\* sem entrada inicial  
\* desde 100\$00 mensais

NA EXTENSA LINHA DOS FRIGORIFICOS «AMBRA» ENCONTRARA O SEU FRIGORIFICO.

## MEDICINA E CIRURGIA

LABORATÓRIO DE ANÁLISES CLÍNICAS

DR. A. REIS FIGUEIRA  
AVENIDA DOS ALIADOS, 131-1.º  
P O R T O TELEFONE 28610

DR. URGEL HORTA  
DOENÇAS DOS OLHOS  
Rua Alexandre Braga, 24-1.º  
TELEF. 24302

## T.V. SCHAUB LORENZ RÁDIO

## SANDALETE

O moderno, cómodo e económico, de mãos dadas.

60\$00

Remessas à cobrança  
**CASA FORTE**  
(Secção de Calçado)  
R. Sá da Bandeira — PORTO

## “CONHEÇA A CURIA”

é um bilhete turístico de fim de semana com todas as despesas incluídas emitido pela C. P. aos preços de:

130\$00 — 180\$00 — 236\$00

consoante a amplitude dos serviços preferidos.

Peça folheto descritivo e adquira o seu bilhete na estação de Porto (São Bento) ou nas Agências de Viagens autorizadas do Porto, de Braga, de Guimarães ou de Viana do Castelo e ainda nos Despachos Centrais do caminho de ferro desta cidade.

## SÁBADO.

Um mundo de «coisas boas» para o seu farnel.

**CONFETARIA DO BOLÃO**  
(Salão onde o Porto toma chá)

Dr. Pinto da Costa  
CLÍNICA MÉDICA  
Cons. R. do Almada, 262-1.º  
Telef. 29127  
Residência: Telef. 61888

**ENFERMAGEM**

MARIA JOSÉ PINTO  
PARTEIRA-ENFERMEIRA DIPLOMADA  
Rua Mouzinho da Silveira, 134-2.º-D.to  
Telef. 26352-981414 (à Est. de S. Bento)

## ARMANDO SÁ

ARMAZENS

Rua Pedro Hispano, 1413/37 — Porto  
— Tel. 61630/67614

R. de S. Gens, 2918—Senhora da Hora  
Rua de Francos n.º 305 — Porto

Informa os seus estimados clientes e amigos, de que encerra os seus estabelecimentos de 6 a 15 do corrente mês, por motivo de férias ao pessoal.